

# JARNÍ SÁLOVÁ AUKCE

mincí, papírových platidel, řádů a vyznamenání

sobota 18. května 2024 | Hotel International Brno



# JARNÍ SÁLOVÁ AUKCE

mincí, papírových platidel, řádů a vyznamenání

sobota 18. května 2024 | Hotel International Brno

## PROGRAM AUKCE

Začátek 9.00 hod., od losu č. 1–1253

## PROHLÍDKA AUKČNÍHO ZBOŽÍ

poštovní známky, mince, řády a vyznamenání v prodejně firmy Filatelie-Klim, Česká 19/21, Brno  
od 1. 5.–17. 5. 2024 od 9.00 do 11.00 hodin a od 13.00 do 17.00 hodin,

papírová platidla v prodejně firmy Filatelie-Klim, Pekařská 3, Brno  
od 1. 5.–17. 5. 2024 od 9.00 do 11.00 hodin a od 13.00 do 17.00 hodin (kromě středy)

dne 18. 5. 2024 v aukčním sále od 8.00 až do dražby losu

Aukční katalog poštovních známek

můžete objednat na:

[aukce@filatelie-klim.com](mailto:aukce@filatelie-klim.com)

[WWW.FILATELIE-KLIM.COM](http://WWW.FILATELIE-KLIM.COM)





## TÝM FILATELIE KLIM

**Jan Klim**

Zakladatel společnosti.  
Specialista v oboru filatelie.



[jan@filatelie-klim.com](mailto:jan@filatelie-klim.com)  
+420 603 876 813

**Richard Klim**

Vedoucí pobočky Brno, Veselá ul.  
Specialista v oboru filatelie,  
numismatiky, faleristiky.



[riska@filatelie-klim.com](mailto:riska@filatelie-klim.com)  
+420 605 262 299

**Martin Klim**

Vedoucí pobočky Brno, Pekařská  
ul., Specialista v oboru notafilie  
a numismatiky.



[martin@filatelie-klim.com](mailto:martin@filatelie-klim.com)  
+420 605 216 849

**Petr Kovaljov**

Vedoucí pobočky Vídeň a Znojmo.  
Specialista v oboru notafilie,  
numismatiky a antického umění.  
Dražitel v zastoupení na tuzemských  
a zejména zahraničních trzích.



[petr.k@numfil.com](mailto:petr.k@numfil.com)  
+420 603 811 031

**Věra Klimová**

Asistentka prodeje



[vera@filatelie-klim.com](mailto:vera@filatelie-klim.com)

**Ivana Klimová**

Asistentka prodeje



[ivana@filatelie-klim.com](mailto:ivana@filatelie-klim.com)

**Andrea Kovaljovová**

Asistentka prodeje



[andrea.k@numfil.com](mailto:andrea.k@numfil.com)

**Lukáš Klim**

Asistent prodeje



[lukas@filatelie-klim.com](mailto:lukas@filatelie-klim.com)

**Robert Klim**

Asistent prodeje



[robert@filatelie-klim.com](mailto:robert@filatelie-klim.com)  
+420 777 741 136

**Jan Štolfa**

Aukční licitátor

**Karel Pinka**

Aukční licitátor

**Jan Daniel**

IT specialista



[jan.daniel@q2.cz](mailto:jan.daniel@q2.cz)  
+420 603 970 040

CZ ZKRATKY KATALOGŮ PAPIROVÝCH PLATIDEL | EN ABBREVIATIONS CATALOGS OF PAPER MONEY | DE ABKÜRZUNGEN  
 KATALOGE VON PAPIERGELD

|                |                                    |  |
|----------------|------------------------------------|--|
| <b>Ambr.</b>   | A. Béla                            | Magyarország papírszükségpénzei 1723–1914                                    |
| <b>Ba.</b>     | J. Bajer, M. Klim, A. Kohout       | Papírová platidla Československa, ČR a SR 1919–2021                          |
| <b>Bar.</b>    | B. Barac                           | Banknotes of the States of the Former Yugoslavia 1767–2002                   |
| <b>Camp.</b>   | L. K. Campbell                     | Prisoner of War and Concentration Camp of the 20th Century                   |
| <b>Čap.</b>    | V. Čapek                           | Nouzová papírová platidla Rakouska 1918–21                                   |
| <b>D.H.</b>    | J. Daňek, J. Holna                 | ČS nouzová a táborová papírová platidla 1914–1945                            |
| <b>H.H.</b>    | P. Hejzlar, J. Holna               | Nouzová papírová platidla na území Československa 1900 – 1950                |
| <b>Fell.</b>   | Ray Feller & Steve Feller          | Silent Witnesses: Civilian Camp Money of World War II                        |
| <b>Geiger</b>  | Anton Geiger                       | Das Deutsche Grossnotgeld 1818–1921  |
| <b>Grab.</b>   | H. L. Grabowski                    | Das Papirgeld der deutscher Länder 1871–1948                                 |
| <b>Grab.</b>   | H. L. Grabowski                    | Deutsche Kleingeldscheine 1916–1922  |
| <b>K.Š.K.</b>  | V. Karasiewicz, Z. Šustek, M. Klim | Odběrní poukazy Tuzexu   |
| <b>Ka.</b>     | V. Karasiewicz                     | Bankovní vzory a perforace pap. platidel ČS 1919–1993, vydání 2010           |
| <b>Keller</b>  | Arnold Keller                      | Das Notgeld der deutschen Inflation 1923                                     |
| <b>Mehl</b>    | Manfred Mehl                       | Deutsche Serienscheine 1918–1922   |
| <b>Meier</b>   | H. Meier                           | Das Papier Notgeld von Schlesien 1914–24                                     |
| <b>Mil.</b>    | Czeslaw Milczak                    | Katalog polskich pieniedzy papierowych od 1794                               |
| <b>Müller</b>  | Manfred Müller                     | Die Notgeldscheine der deutschen Inflation 1922–1923                         |
| <b>Pi.</b>     | N. Schafer, G. Cuhaj               | Standard Catalog of World paper money  |
| <b>Pi.</b>     | A. Pick                            | Das Papirgeld Bayerns  |
| <b>Pi.-Si.</b> | A. Pick, C. Siemen                 | Das Lagergeld 1933–47  |
| <b>Pod.</b>    | A. Podczaski                       | Katalog papierowych pieniedzy zastepczych z ziem polskich 1914–24 I.–III.    |
| <b>Ri.</b>     | R. Richter                         | Papiergeld Spezialkatalog Österreich 1759–2010                               |
| <b>Ri.</b>     | R. Richter                         | Notgeld Österreich   |
| <b>Rj.</b>     | Rjabacenko                         | Polnyj kat. bumaznych znakov i bon Rosii i CCCP                              |
| <b>Ro.</b>     | H. Rosenberg                       | Die Banknoten des Deutschen Reiches ab 1871                                  |
| <b>Tieste</b>  | R. Tieste                          | Katalog des Papiergeldes der Deutschen Kriegsgefangenenlager im I. Weltkrieg |
| <b>V.R.</b>    | L. Vostal, J. Ryant                | Nouzové peněžní poukázky v českých zemích v letech 1848–1850                 |

## CZ ZKRATKY KATALOGŮ MINCÍ A MEDAILÍ | EN ABBREVIATIONS CATALOGS OF COINS | DE ABKÜRZUNGEN KATALOGE MÜNZE

|               |                 |   |
|---------------|-----------------|---|
| <b>Hauser</b> | Peter Hauser    | Katalog meiner sammlung von medailen, plaketten   |
| <b>Bo.</b>    | Jiří Boháč      | Medaile a plastiky Josef a Zdeněk Šejnostové  |
| <b>K.M.</b>   | George S. Cuhaj | World Coins 1601–1700, World Coins 1701–1800, World Coins 1801–1900<br>World Coins 1900–2000, World Coins 2001–2011 |
| <b>Mil.</b>   | Militký J.      | Oppidum Hradiště u Stradonie  |
| <b>Kz.</b>    | Zeman Karel     | Medaile 2009  |
| <b>Hal.</b>   | Halačka Ivo     |   |
| <b>N</b>      | V. Novotný      | Mince Československa 1918–1992, ČR a SR 1993–2021<br>Mince F.J.I. 1848–1916   |
| <b>F</b>      | Martin Foukal   | České numis. medaile  |
| <b>ALBERT</b> | Rainer Albert   | Die Münzen der römischen Republik   |
| <b>KAMP</b>   | Ursula Kampmann | Die Münzen der römischen Kaiserzeit   |

 CZ ZKRATKY KATALOGŮ NA VYZNAMENÁNÍ | EN ABBREVIATIONS CATALOGS FOR AWARDS | DE ABKÜRZUNGEN KATALOGE FÜR  
 AUSZEICHNUNGEN

|              |                    |   |
|--------------|--------------------|---|
| <b>Bar.</b>  | Borna Barac        | Reference Catalogue Orders, Medals and Decorations of the World, part I –IV.                                    |
| <b>Ko.</b>   | Josef Kounovský    | Vyznamenání Francouzské republiky 1870–1999, Československá vyznamenání za pracovní úspěchy 1945–1949           |
| <b>Marko</b> | Alexander A. Marko | Auszeichnungen der Österreichisch-Ungarischen Monarchie und der Zwischen kriegszeit, 1977                       |
| <b>Nimm.</b> | Jörg Niemmergut    | Deutsche Orden und Ehrenzeichen 1800–1945   |
| <b>N</b>     | Vlastislav Novotný | Řády a vyznamenání Československa 1918–1948, Slovenské republiky 1939–1945, 1948–2011 (ČSR, ČSSR, ČSFR, ČR, SR) |
| <b>Vm</b>    | Václav Měříčka     | Československá vyznamenání I.–VI. Část  |

## CZ VYSVĚTLIVKY

## STUPNĚ ZACHOVALOSTI PAPIŘOVÝCH PLATIDEL

|               |  |
|---------------|--|
| <b>N UNC</b>  | Oboustranně bezvadně zachovalý exemplář    |
| <b>0 AU</b>   | Nepatrné vady bez přehybů                  |
| <b>1 XF</b>   | Čistý, neznatelně přeložený                |
| <b>2 VF</b>   | Krásný, nepatrné přehyby, olámané rohy     |
| <b>3 VG</b>   | Dobry, přehyby, průměrně pošpiněný         |
| <b>4 G</b>    | Méně zachovalý, silně přeložený, pošpiněný |
| <b>5 POOR</b> | Velmi špatný, znečištěný, poškozený        |

## STUPNĚ ZACHOVALOSTI MINCÍ, ŘÁDŮ A VYZNAMENÁNÍ

|              |                               |
|--------------|-------------------------------|
| <b>PROOF</b> | Ražba z leštěných razidel     |
| <b>0/0</b>   | Krásná, beze stop oběhu       |
| <b>1/1</b>   | Stopy oběhu neznatelné        |
| <b>2/2</b>   | Viditelné stopy oběhu         |
| <b>3/3</b>   | Otřelá, zřetelné detaily      |
| <b>4/4</b>   | Hodně otřelá, místy nečitelná |

## EN EXPLANATIONS

## BANK-NOTE CONDITION GRADES

|               |  |
|---------------|--|
| <b>N UNC</b>  | A perfectly preserved note without discoloration |
| <b>0 AU</b>   | Slight deficiencies no creases                   |
| <b>1 XF</b>   | Clean, slightly creases                          |
| <b>2 VF</b>   | Beautiful, slightly creased, torn – off corners  |
| <b>3 VG</b>   | Good, preserved, average soiling                 |
| <b>4 G</b>    | Less preserved, more creases, more soiled        |
| <b>5 POOR</b> | Very poor, greatly creased, soiled, damaged      |

## CONDITION GRADES OF COINS, ORDERS AND AWARDS

|              |                |
|--------------|----------------|
| <b>PROOF</b> | Proof          |
| <b>0/0</b>   | Mint state     |
| <b>1/1</b>   | Extremely fine |
| <b>2/2</b>   | Very Fine      |
| <b>3/3</b>   | Fine           |
| <b>4/4</b>   | Good           |

## DE ERLÄUTERUNGEN

## ERHALTUNGSGRAD

|               |   |
|---------------|---|
| <b>N UNC</b>  | Eine voollommen ungerauchte Note                                |
| <b>0 AU</b>   | Leichte Knickfalte  |
| <b>1 XF</b>   | Das Papier is sauber, liechte Falten                            |
| <b>2 VF</b>   | Die Note, die deutliche Umlaufspuren hat, mit Falten und Knicke |
| <b>3 VG</b>   | Eine stärker gebrauchte Note, verschmutzt, noch nist zerrissen  |
| <b>4 G</b>    | Stärkere Verschmutzung, Einrisse, Verfärbungen                  |
| <b>5 POOR</b> | Sehr schlecht, smutzig, zerrissert                              |

## ERHALTUNGSGRAD VON MÜANZEN, MEDAILLEN UND AUSZEICHNUNGEN

|              |                |
|--------------|----------------|
| <b>PROOF</b> | Proof          |
| <b>0/0</b>   | Mint state     |
| <b>1/1</b>   | Extremely fine |
| <b>2/2</b>   | Very Fine      |
| <b>3/3</b>   | Fine           |
| <b>4/4</b>   | Good           |

## CZ VŠEOBECNÉ PODMÍNKY

- Pořadatel (dražebník): Aukční síň Filatelie-Klim / AUKCE KLIM / Brno, pošt. Schránka 472, 660 72, Brno 2, ČR.
- AUKCE KLIM je společností níže označených společníků-partnerů, která vznikla ve smyslu smlouvy sjednané podle § 2716 a násl. Občanského zákoníku.
- Společníci – partneři: Richard KLIM, sídlem Brno, Česká 170/19, PSČ 602 00, ČR, IČ 463 15 845, Martin KLIM, sídlem Brno, Pekařská 397/3, PSČ 602 00, ČR, IČ 621 09 863, Adresa provozovny: Česká 19/21, 602 00, Brno, tel./fax +420 542 211 931, e-mail: aukce@filatelie-klim.com
- Aukce je dobrovolná veřejná činnost, která se řídí zejména dle zákona č. 26/2000 Sb. o veřejných dražbách a dalšími platnými právními předpisy ČR a již se může zúčastnit každá osoba, která splňuje podmínky v těchto právních normách stanovené.
- Místo konání aukce je vždy předem zveřejněno obvyklým způsobem – např. v aukčním katalogu, sdělovacích prostředcích apod. Nabízené věci do aukce musí splňovat podmínky stanovené v ustanovení § 17 odst. 3–7 zákona o veřejných dražbách.
- Aukční položky je možno si prohlédnout v prodejních Filatelie Klim 10 dní před konáním aukce a v den aukce v aukčním sále hotelu International Brno od 8.00 do 9.00 hod.
- Aukční položka (los) se prodává příklepem vydražiteli, který nabídne nejvyšší cenu. K příklepnuté ceně se připočítává 19% přírážka – odměna dražebníka. Vlastnictví věci získané v aukci se nabyvá po uhrazení příklepnuté ceny s příslušenstvím (přírážkou).
- Požadované základní vyvolávací ceny jsou uvedeny v Kč a zvyšování nabídek se řídí touto stupnicí dle vyvolávací ceny aukční položky:

|         | Do  | 500 Kč       | 20 Kč      |
|---------|-----|--------------|------------|
| 500     | -   | 1 000 Kč     | 50 Kč      |
| 1 000   | -   | 2 000 Kč     | 100 Kč     |
| 2 000   | -   | 10 000 Kč    | 200 Kč     |
| 10 000  | -   | 20 000 Kč    | 500 Kč     |
| 20 000  | -   | 50 000 Kč    | 1 000 Kč   |
| 50 000  | -   | 100 000 Kč   | 2 000 Kč   |
| 100 000 | -   | 200 000 Kč   | 5 000 Kč   |
| 200 000 | -   | 500 000 Kč   | 10 000 Kč  |
| 500 000 | -   | 1 000 000 Kč | 50 000 Kč  |
|         | Nad | 1 000 000 Kč | 100 000 Kč |

- Příklepnuté ceny (včetně 19% přírážky) jsou splatné přítomnými účastníky ihned. U písemných příkazů dobírkou nebo převodem. Při několika shodných příkazech má přednost dříve doručený příkaz. Setk-li se písemný příkaz se shodnou nabídkou přímého účastníka, má přednost příklep přímý účastník. Přímí účastníci si mohou předem dohodnout s dražebníkem odeslání vydražených losů na dobírku nebo jiný způsob úhrady.
- Písemný příkaz lze poslat na jakýkoliv los uvedený v aukčním katalogu, a to na formuláři, který je přílohou katalogu. Písemné příkazy lze posílat také přes webové stránky [www.filatelie-klim.com](http://www.filatelie-klim.com) (po přihlášení) nebo na email [aukce@filatelie-klim.com](mailto:aukce@filatelie-klim.com). Na jednom formuláři je možno zasílat libovolné množství příkazů od jednoho příkazce. V písemném příkazu je třeba vždy uvést konkrétně nejvyšší nabídku. Při plnění písemného příkazu je dražebník povinen na příkaz dražit vždy nejvýhodněji tak, že přihazuje o jeden příhoz výše, než je jiný písemný příkaz. Ukončení příjmu písemných příkazů pro sálovou aukci je v den konání aukce v 0:00:01 hodin.
- Losy příklepnuté písemným příkazem rozesílá dražebník v cenném psaní dobírkou v nejkratším termínu po skončení aukce, nejpozději do čtyř týdnů po skončení aukce, s přičtením poštovního.
- Neprodané losy, určené pro pořádanou aukci, je možné koupit u dražebníka po skončení aukce v aukční místnosti nebo je bude možné dále koupit za vyvolávací cenu s příslušenstvím (s +19% přírážkou) v provozovně dražebníka na adrese Česká 19, Brno a to do 7 kalendářních dnů po skončení aukce.
- U prodaných losů se odpočítává 15 % z dosažené ceny. Úhrada za prodané losy bude zúčtována a vyplácena bezodkladně, nejpozději však do 60 kalendářních dnů po skončení aukce. Ve stejném termínu budou vráceny neprodané losy jejich majitelům formou poštovní zásilky cenné psaní.
- V případě, že majitel požádá dražebníka před pořádáním aukce, aby upustil od dražby určené položky (losu), zaplatí dražebníkovi manipulační poplatek ve výši 5 % z vyvolávací ceny losu.
- Odpovědnost za vady věcí u losů zakoupených v aukci lze uplatnit pouze u průkazně skrytých vad věcí. Věci v aukci se kupují ve stavu „jak stojí a leží“. U věcí s vadami, které jsou zřejmé zejména z popisu věci či vyobrazení v aukčním katalogu, nelze uplatnit odpovědnost za vady. Při korespondenčním zasílání věci a převzetí zásilky s věcmi dobírkou lze uplatnit odpovědnost za vady nejpozději do 7 kalendářních dnů po převzetí zásilky. Pokud si adresát nevyzvedne dobírkovou zásilku do 21 pracovních dnů po odeslání dražebníkem aukce, ztrácí oprávnění uplatnit vady předmětných věcí.
- Písemné příkazy do aukce a uplatnění vad věcí v písemné formě se zasílají na doručovací adresu dražebníka na: Filatelie Klim, P.O.Box 472, Brno 2, 660 72 nebo na e-mail: [aukce@filatelie-klim.com](mailto:aukce@filatelie-klim.com)

**PRAVIDLA PŘÍJMU PÍSEMNÝCH PŘÍKAZŮ PŘED AUKCÍ**

1. Ve stanoveném termínu je aukce zahájena a jsou zveřejněny veškeré dražené věci a jejich vyvolávací ceny.
2. Účastníci mohou přihlázovat dvěma způsoby: Přihodit nejnížší možnou částku, která je dána jako součet aktuální ceny a minimálního příhozu. V případě prvního příhozu je částkou právě vyvolávací cena. Druhým možností je uvést v písemném příkazu maximální cenu. Aktuální cena bude vypočtena jako stávající nejvyšší příhoz plus výše minimálního příhozu.
3. Po vložení nabídky je uživatelí zaslána emailová notifikace, kde je potvrzena akceptace nabídky. Také je patrné, zda je či není aktuálním výhercem na této položce.
4. Výše minimálního příhozu je určena na základě okamžité ceny dražené věci dle tabulky aukčních příhozů.
5. V případě dvou a více stejných maximálních příhozů se vítězem stává uživatel, který nabídku vložil jako první.
6. Při navýšení okamžité ceny dražené věci lze její výši shlédnout on-line na webu dražebníka, přičemž identita účastníka není zpřístupněna a zveřejněna.
7. Uživatel vkládá příhozy do „aukčního košíku“, který je poté nutně odeslat. Odesláním potvrzuje svoji účast v aukci konkrétně dražené věci.
8. Online aukce končí v předem určený čas. Po skončení aukce dražebník odešle účastníkům aukce informace o výsledku, a to elektronickou poštou.
9. V případě, že dojde k odeslání příhozu po skončení on-line aukce, není takový příhoz automaticky akceptovaný. Na základě rozhodnutí dražebníka může být takový příhoz akceptovaný, pokud neovlivní výsledek konkrétní on-line aukce. O přijetí či akceptaci příhozu odešle účastníkovi informaci elektronickou poštou.

**PODMÍNKY PRO PŘÍJEM ZBOŽÍ**

1. Věci přijímané do aukcí se přijímají od nabízejících. S nabízejícími je uzavřena Smlouva o provedení dražby, která specifikuje podmínky a vzájemná práva a povinnosti smluvních stran v této souvislosti. Dražebník může po předchozí dohodě s majitelem dodatečně sloučit několik losů v jednu položku, případně jeden los rozdělit na více položek.
2. Dražebník vybírá od prodávajícího manipulační poplatek za každý los, a to 30 Kč. Tento poplatek je splatný při vyúčtování aukce i v případě, že los nebyl prodán.
3. V případě, že nabízející je plátcem daně z přidané hodnoty a nabízené zboží je majetek podléhající této dani, je nabízející povinen aukční síň na tuto skutečnost oznámit a nahlásit fakturační údaje, aby bylo možno postupovat dle § 108 odstavec 4 zákona o DPH tj. zaplatit DPH z prodeje na jeho účet u správce daně.
4. Dražebník je oprávněný nabízené věci do aukce odmítnout. Podle svého uvážení může požadovat u nabízené věci doložení atestu originality, případně může po dohodě s nabízejícím zajistit atest originality a to plně na náklad nabízejícího.

**OCHRANA OSOBNÍCH ÚDAJŮ**

1. Aukční síň Filatelie – Klim (dále jen „Aukční síň“) tímto sděluje, že v souvislosti s její činností zpracovává osobní údaje (dále jen „OÚ“) fyzických osob (dále jen „subjektů údajů“), a to zájemce o prodej věcí v aukci (dále jen „zájemce o prodej“) a účastníka dražby (dále jen „účastník dražby“). Správci OÚ jsou společníci (viz shora, včetně kontaktních informací). Ke zpracování dochází ručně a/nebo automatizovaně.
2. V případě zájemců o prodej a účastníků dražby se zpracovávají
  - a) identifikační údaje, tedy všechna jména a příjmení, rodné číslo, a nebylo-li přiděleno, datum narození, místo narození, pohlaví, trvalý pobyt nebo jiné pobyt a státní občanství; jde-li o podnikající fyzickou osobu, též její obchodní firmu, odlišující dodatek nebo další označení, sídlo a identifikační číslo osoby, druh a číslo průkazu totožnosti, stát, případně orgán, který jej vydal, a dobu jeho platnosti.
  - b) údaj o telefonním čísle a emailové adrese v případě, kdy subjekt údajů komunikuje telefonicky nebo prostřednictvím elektronické pošty,
  - c) údaje týkající se nabízených a vydražených věcí, včetně dosažené a uhrazené ceny,
  - d) údaje o výši odměny za poskytnuté služby,
  - e) údaje obsažené v komunikaci (emailové, písemné nebo jiné) zájemce o prodej nebo účastníka dražby s Aukční síní týkající se poskytování aukčních služeb.
3. Prostory, ve kterých probíhá aukce (příjem zboží, prezentace zboží, výdej zboží, administrativa), jsou za účelem předcházení vzniku škod na majetku monitorovány kamerovým systémem a dochází tak rovněž ke zpracování OÚ spočívajících v zachycení podoby. Tyto prostory jsou vždy označeny upozorněním.
4. Poskytnutí a zpracování OÚ uvedených v odst. 2 je nezbytné pro uzavření a plnění smlouvy, která se týká poskytování služeb Aukční síně, tedy umožnění prodeje věcí v aukci a koupě věcí v aukci. Bez poskytnutí těchto OÚ by nebylo možno služby Aukční síně poskytovat.
5. Shora uvedené OÚ nebo některé z nich jsou dále zpracovávány:
  - a) z důvodu případného vymáhání práv nebo vedení jiných sporů před soudy či

- b) jinými orgány, když Aukční síň má k tomuto zpracování oprávněný zájem,
  - za účelem zaslání obchodních sdělení týkající se obdobných služeb Aukční síně, a to osobám, které v souvislosti s poskytovanými službami poskytly elektronický kontakt, neboť na tomto má Aukční síň oprávněný zájem,
  - c) z důvodu ochrany majetkových zájmů s tím, že v případě zjištění protiprávního jednání bude záznam kamerového systému předán Policii ČR, a
  - d) z důvodu plnění zákonných povinností, zejména se to týká povinností vyplývajících z účetních a daňových předpisů, např. za účelem archivace daňových dokladů a případného doložení právního důvodu pro jejich vystavení, a rovněž z důvodu povinnosti provádět identifikaci dle zákona č. 253/2008 Sb., o některých opatřeních proti legalizaci výnosů z trestné činnosti a financování terorismu.
6. Ke zpracování shora uvedených OÚ pro dosažení dále uvedených účelů není nutný souhlas. Po dosažení účelu daného zpracování OÚ již pro tento účel nebudou OÚ dále zpracovávány a pokud již OÚ nejsou třeba k dosažení žádného z uvedených účelů, budou vymazány. Zpracování OÚ pro účely zaslání obchodních sdělení bude ukončeno ihned poté, kdy subjekt údajů vznesl proti tomuto zpracování námitku nebo sdělil, že již o zaslání nemá zájem. Záznamy kamerového systému se automaticky mažou nejpozději po uplynutí lhůty 90 dnů ode dne pořízení.
  7. Aukční síň při plnění svých povinností ze smluv může využívat odborné a specializované služby jiných subjektů. Pokud tyto dodavatelé zpracovávají OÚ předané od Aukční síně, mají postavení zpracovatelů OÚ a zpracovávají OÚ pouze v rámci pokynů od Aukční síně a nesmí je využít jinak. Jde zejména o činnosti znalců a poštovních či doručovacích služeb. Každého takového dodavatele Aukční síň pečlivě vybírá a s každým uzavírá smlouvu o zpracování OÚ, ve které jsou stanoveny povinnosti k ochraně a zabezpečení OÚ.
  8. Subjekt údajů má v souvislosti s ochranou OÚ následující práva:
    - a) na přístup k jeho OÚ, které zahrnuje zejména právo získat od Aukční síně potvrzení, zda zpracovává jeho OÚ, informace o účelech zpracování, kategoriích OÚ, příjemcích, kterým OÚ byly nebo budou zpřístupněny, plánované době zpracování, o existenci práva požadovat od správce opravu nebo výmaz OÚ týkajících se subjektu údajů nebo omezení jejich zpracování nebo vznést námitku proti tomuto zpracování,
    - b) na opravu nepřesných OÚ; subjekt údajů má však současně povinnost oznamovat změny svých OÚ a doložit, že k takové změně došlo. Zároveň je povinen nám poskytnout součinnost, bude-li zjištěno, že OÚ, které jsou o něm zpracovávány, nejsou přesné,
    - c) právo na výmaz OÚ, které se ho týkají, pokud Aukční síň neprokáže oprávněné důvody pro zpracování těchto OÚ,
    - d) na omezení zpracování OÚ do doby vyřešení podnětu, pokud popírá přesnost OÚ, důvody jejich zpracování nebo pokud podá námitku proti jejich zpracování,
    - e) právo na oznámení opravy, výmazu nebo omezení zpracování OÚ, ledaže se to ukáže jako nemožné nebo to vyžaduje nepřiměřené úsilí,
    - f) na přenositelnost údajů ve strukturovaném, běžně používaném a strojově čitelném formátu, a právo požádat o předání těchto údajů jinému správci,
    - g) vznést námitku proti zpracování jeho OÚ z důvodu oprávněného zájmu Aukční síně (např. na zaslání obchodních sdělení); v případě, že nebude prokázána existence závažného oprávněného důvodu pro zpracování, který převažuje nad zájmy nebo právy a svobodami subjektu údajů, Aukční síň zpracování na základě námítky ukončí bez zbytečného odkladu,
    - h) obrátit se s podnětem nebo stížností na Úřad pro ochranu osobních údajů ([www.uoou.cz](http://www.uoou.cz)).

Aukční katalog včetně kompletního vyobrazení všech aukčních losů najdete v elektronické podobě na našich webových stránkách [www.filatelie-klim.com](http://www.filatelie-klim.com), jsou zde umístěny i starší aukce včetně výsledkových listin.

Z našich webových stránek lze také poslat písemný příkaz (formulář) k aktuálním aukcím, nebo stačí poslat vaši nabídku na náš e-mail [aukce@filatelie-klim.com](mailto:aukce@filatelie-klim.com).

**Filatelie Klim****EN GENERAL TERMS OF AUCTION**

1. Organizer (auctioneer): Auction house Filatelie-Klim / AUCTIONS KLIM / Brno, P.O.Box 472, 660 72, Brno 2, Czech Republic.
2. AUCTIONS KLIM is a company of the below-mentioned partners that was established within the meaning of the agreement concluded under Section 2716 et seq. of the Civil Code. Partners: Richard KLIM, Brno, Česká 170/19, 602 00, Czech Republic, identification No. 463 15 845, Martin KLIM, Brno, Pekařská 397/3, 602 00, Czech Republic, identification No. 621 09 863. Address of establishment: Česká 19/21, 602 00, Brno, tel./fax +420 542 211 931, e-mail: [aukce@filatelie-klim.com](mailto:aukce@filatelie-klim.com)
3. Auction is a voluntary public activity that is governed in particular by Act No. 26/2000 Coll. on Public Auctions and other valid legal regulations of the Czech Republic, in which every person fulfilling conditions stipulated in these rules of law may participate.

4. Place of the auction is always published in advance in usual manner – e.g. in the auction catalogue, media etc. Objects offered to the auction must fulfill conditions stipulated in provisions of Section 17 paragraph 3-7 of the Act on Public Auctions
5. Auction items may be seen in Filatelie Klim shops 10 days before the auction is held and on the day of auction in the auction hall of the hotel International Brno from 8.00 a.m. to 9.00 a.m.
6. Auction item (lot) is knocked down to the highest bidder. A surcharge of 19% shall be added to the hammer price. Ownership of the object obtained in the auction shall be acquired after payment of the hammer price including the surcharge.
7. Required basic starting prices are stated in CZK and the bids shall be increased under the following table:

|         |      |              |            |
|---------|------|--------------|------------|
|         | To   | 500 Kč       | 20 Kč      |
| 500     | -    | 1 000 Kč     | 50 Kč      |
| 1 000   | -    | 2 000 Kč     | 100 Kč     |
| 2 000   | -    | 10 000 Kč    | 200 Kč     |
| 10 000  | -    | 20 000 Kč    | 500 Kč     |
| 20 000  | -    | 50 000 Kč    | 1 000 Kč   |
| 50 000  | -    | 100 000 Kč   | 2 000 Kč   |
| 100 000 | -    | 200 000 Kč   | 5 000 Kč   |
| 200 000 | -    | 500 000 Kč   | 10 000 Kč  |
| 500 000 | -    | 1 000 000 Kč | 50 000 Kč  |
|         | Over | 1 000 000 Kč | 100 000 Kč |

8. Hammer prices (including 19% surcharge) shall be mature by present participants immediately. In the case of mail bids by cash on delivery. If several identical mail bids arrive, the bid that arrived earlier shall become the successful one. If there is a mail bid identical to a bid of a present participant, the present bidder shall enjoy priority. Present bidders may agree with the auctioneer in advance on sending of auctioned lots cash on delivery or on another manner of payment.
9. Mail bids can be made to any of the lots described in the auction catalogue by using the enclosed form. Written orders can also be sent via the website [www.filatelie-klim.com](http://www.filatelie-klim.com) (after login) or email [aukce@filatelie-klim.com](mailto:aukce@filatelie-klim.com). One form can contain any number of bids of one bidder. Each mail bid must always state the maximum amount that the bidder is prepared to pay for the lot. The auctioneer is obliged to fulfil mail bids as advantageously for the bidder as possible, in such manner that it bids up by one bid higher than another mail bid is. Acceptance of mail bids for the hall auction shall terminate on the auction day at 0:00:01 a.m.
10. Lots knocked down to a mail bidder are sent by the auctioneer in insured letter cash on delivery as soon as possible after the end of the auction, at the latest within four weeks after the end of the auction, with adding of the mail charges.
11. Unsold lots determined for the auction may be bought at the organizer after the end of the auction in the auction room or they may be bought for a starting price with 19% surcharge in the auctioneer's establishment at the address Česká 19, Brno, within 7 calendar days after the end of the auction.
12. 15% of the price reached at the sold lots is deducted. Payment for the sold lots shall be cleared and paid without delay, however at the latest within 60 calendar days after the auction. Within the same period the unsold lots shall be returned to their owners through insured letter.
13. In the case that the owner withdraws before the auction, he shall pay to the organizer handling fee of 5% of the starting price of the lot.
14. Claims concerning liability for defects of objects at lots bought in the auction may be filed only in the case of hidden defects. Objects in the auction are bought "as they are". In the case of objects with defects, obvious in particular from description or picture in the auction catalogue, liability for defects may not be claimed. When objects are sent by mail and consignment with the objects is received cash on delivery, claim concerning liability for defects may be filed at the latest within 7 calendar days after takeover of the consignment. If the addressee does not collect the cash on delivery consignment within 21 business days after sending by the auctioneer, entitlement to claim defects of the objects in question shall be lost.
15. Mail bids to auction and claims concerning defects of the objects shall be sent in writing to the auctioneer's address for service: Filatelie Klim, P.O.Box 472, Brno 2, 660 72 or to e-mail: [aukce@filatelie-klim.com](mailto:aukce@filatelie-klim.com)

#### RULES OF RECEIPT OF WRITTEN ORDERS BEFORE AUCTION

1. On the set date the auction is started and all items and their starting prices are published.
2. Participants may bid in two manners: Bid the lowest possible amount that is given as a sum of current price. Enter their maximum. Current price shall be calculated as a current highest bid plus an amount of the minimum bid.
3. After entering of the bid e-mail notification is sent to the user confirming acceptance of the bid. It is also obvious whether the user is or is not a current winner of the item.
4. Amount of the minimum bid is determined on the basis of the current price of the auctioned item under the table of auction bids.
5. In the case of two or more same maximum bids, the winner shall be the user, who entered the bid first.
6. When the current price of the auctioned item is increased, its amount may be seen

- online on the auctioneer's website and the participant's identity is not disclosed and available.
7. User puts bids to the "auction basket" that must be sent then. By sending the user confirms his participation in the auction of the particular auctioned item.
  8. Online auction ends at the time determined in advance. After the end of the auction the auctioneer shall send to the auction participants information on the result through e-mail.
  9. In the case that the bid is sent after the end of the online auction, such bid shall not be accepted automatically. Based on decision of the auctioneer such bid may be accepted if it does not affect result of the particular online auction. It shall inform the participant on acceptance of the bid through e-mail.

#### CONDITIONS FOR RECEIPT OF GOODS

1. Objects accepted to auctions are accepted from offerors. Agreement on procurement of sale of the object in auction is concluded with the offerors, which specifies conditions and mutual rights and duties of the contracting parties in such connection. After prior agreement with an owner the auctioneer may subsequently consolidate several lots in one item or possibly it may divide one lot into more items.
2. Organizer collects from sellers a handling fee for each lot of CZK 30. This fee shall be mature at accounting of the auction also in the case that the lot was not sold.
3. In the case that the offeror is a VAT payer and the offered goods are property being subject to VAT, the offeror shall be obliged to inform the auction house and provide it with its billing data so that it would be possible to act in accordance with Section 108 paragraph 4 of the Act on VAT, i.e. to pay VAT on sale to its account at the tax administrator.
4. Organizer shall be entitled to refuse the objects offered to the auction. It may require at its discretion providing of certificate of authenticity or possibly it may, after agreement with the offeror, obtain the certificate of authenticity at the costs of the offeror.

#### PERSONAL DATA PROTECTION

1. The Auction Hall Filatelie – Klim (hereinafter referred to as „the Auction Hall“) hereby informs that in connection with its activity it processes personal data (hereinafter referred to as „PD“) of individuals (hereinafter referred to as „the data subjects“), namely of an individual interested in selling items in the auction (hereinafter referred to as „an individual interested in selling“) and a participant in the auction (hereinafter referred to as „a participant in the auction“). The partners (see above, including the contact information) are PD controllers. The processing is carried out manually and/or automatically.
2. In case of individuals interested in selling and participants in the auction the following data are processed:
  - a) identification data, i.e. a name and a surname, a date of birth, an address of residence, place of birth, sex, residence, business name, registered office, VAT no, numbers of the identification documents presented,
  - b) data about a phone number and an email address in case the data subject communicates by telephone or via the electronic mail;
  - c) data concerning the items being offered and auctioned off, including the reached and paid price;
  - d) data about an amount of remuneration for the services provided; and
  - e) data contained in the communication (email, written, or other) between an individual interested in selling or a participant in the auction with the Auction Hall concerning providing the auction services.
3. In order to prevent damage to the property the premises where the auction is held (a receipt of goods, a release of goods, administration) are monitored by the camera system and so PD consisting in recording appearances are also processed. These premises are always marked with a warning.
4. The provision and processing of PD given in article 2 is necessary for entering into and performing a contract related to the services being provided by the Auction Hall, i.e. making the sale of items in the auction and the purchase of items in the auction possible. Without providing these PD the services of the Auction Hall could not be provided.
5. Above mentioned PD, or a part of them, are further processed:
  - a) for the reason of possible enforcement of rights or conducting other lawsuits before the courts or disputes before other authorities in case the Auction Hall has a legitimate interest in such processing;
  - b) for the purpose of sending commercial communications related to the similar services of the Auction Hall, particularly to the persons who provided an electronic contact in connection with the services being provided because the Auction Hall has a legitimate interest in it;
  - c) for the reason of the protection of the proprietary interest provided that in case of discovering an unlawful action the camera system recording will be submitted to the Police of the Czech Republic; and
  - d) for the reason of complying with the statutory duties including, but not limited to the duties resulting from the accounting and tax regulations, e.g. for the purpose of archiving tax documents and possible proving of a legal ground for their issue, also due to the obligation to carry out identification pursuant to Act No. 253/2008 Coll., on certain measures against money laundering and terrorist financing..



6. Consent is not necessary for the processing of above mentioned PD for achieving the purposes given hereinafter. After the purpose of the given PD processing has been achieved, PD will not be further processed for this purpose and if PD are not necessary for achieving any of the mentioned purposes anymore, PD will be erased. The PD processing for the purposes of sending commercial communications will be terminated immediately after the data subject has raised an objection to such processing or informed that he was not interested in sending anymore. The camera system recordings are erased automatically no later than 90 days from the day of making the record.
7. When complying with its obligations resulting from the contracts, the Auction Hall may use professional and specialized services of other entities. If these suppliers process PD transferred from the Auction Hall, they have a status of PD processors and process PD only within the instructions given by the Auction Hall and must not use them in a different way. They particularly include the activities of experts and postal or delivery services. The Auction Hall carefully selects each such supplier and enters into a contract for the PD processing with it; in such a contract there are specified the obligations related to the protection and security of PD.
8. In connection with the PD protection the data subject shall have the following rights:
- the right of access to his or her PD which especially includes the right to receive a confirmation from the Auction Hall whether it processes his or her PD, information on purposes of processing, PD categories, recipients to whom PD have been or will be disclosed, a planned period of processing, on the existence of the right to request from the controller rectification or erasure of PD concerning the data subject or restriction of their processing or the right to object to such processing;
  - the right to have inaccurate PD rectified; however, at the same time the data subject is obliged to notify of changes of his or her PD and demonstrate that such a change has occurred. At the same time the data subject is obliged to render cooperation to us, if it is found out that PD being processed about him or her are not accurate;
  - the right to erasure of PD concerning the subject data if the Auction Hall does not demonstrate legitimate grounds for the processing of these PD;
  - the right to restriction of the PD processing until an initiative is resolved, if the data subject contests the accuracy of PD, grounds for their processing or objects to their processing;
  - the right to the communication of rectification, erasure or restriction of the PD processing, unless this proves impossible or involves a disproportionate effort;
  - the right to portability of data in a structured, commonly used, machine-readable format and the right to request transmitting these data to another controller;
  - the right to object to the processing of his or her PD for a legitimate interest of the Auction Hall (e.g. sending commercial communications); in case the existence of a compelling legitimate ground for processing which overrides the interests or rights and freedoms of the data subject is not demonstrated, on the basis of the objection the Auction Hall shall terminate the processing without any undue delay; and
  - the right to refer to the Office for Personal Data Protection ([www.uouu.cz](http://www.uouu.cz)) with an initiative or a complaint.

Auction catalogue including pictures of all auction lots in electronic form is on our website [www.filatelie-klim.com](http://www.filatelie-klim.com), there is also auctions archive there including the result lists.

It is possible to send from our website the written order (form) to the current auctions or you can send your offer to our e-mail address [aukce@filatelie-klim.com](mailto:aukce@filatelie-klim.com).

#### Filatelie Klim

## DE ALLGEMEINE VERSTEIGERUNGSBEDINGUNGEN

- Veranstalter (Versteigerer): Das Auktionshaus Filatelie-Klim / AUTIONEN KLIM / Brünn, Postfach 472, 660 72, Brünn 2, Tschechien
- Die AUKTIONEN KLIM ist eine Gesellschaft von nachfolgend genannten Gesellschaftern-Partnern, die im Sinne des gemäß §§ 2716 ff. des [tschechischen] Bürgerlichen Gesetzbuches vereinbarten Vertrags entstanden ist.  
Gesellschafter – Partner: Richard KLIM, Česká 170/19, PSČ 602 00 BRÜNN, TSCHJECHISCHE REPUBLIK, IDENTIFIKATIONSNUMMER (IČ) 463 15 845, Martin KLIM, Pekařská 397/3, 602 00, TSCHJECHISCHE REPUBLIK, IDENTIFIKATIONSNUMMER (IČ) 621 09 863. Anschrift der Betriebsstätte: Česká 19/21, 602 00, Brünn, Tel./fax +420 542 211 931, E-Mail: [aukce@filatelie-klim.com](mailto:aukce@filatelie-klim.com)
- Die Auktion ist eine freiwillige öffentliche Tätigkeit, für die insbesondere das Gesetz über öffentliche Versteigerungen Nr. 26/2000 Sb. sowie weitere geltende Rechtsvorschriften der Tschechischen Republik maßgeblich sind und an der jede Person teilnehmen kann, die den in diesen Rechtsnormen verankerten Bedingungen gerecht wird.
- Der Ort, an dem die Versteigerung abgehalten werden soll, wird jeweils im Voraus in Form einer gewöhnlichen Bekanntmachung veröffentlicht – z.B. im

Auktionskatalog, in den Medien u. dergl. Die in der Auktion angebotenen Sachen müssen den im § 17 Abs. 3–7 des Gesetzes über öffentliche Versteigerungen verankerten Bedingungen gerecht werden.

- Die zur Auktion kommandierten Sachen können in den Ladengeschäften der Philatelie Klim 10 Tage vor Abhaltung der Auktion und am Auktionstag selbst im Saal des Hotels International in Brünn von 8.00 bis 9.00 Uhr besichtigt werden.
- Der Auktionsgegenstand (Los) wird durch Zuschlag an den Ersteigerer verkauft, der den höchsten Preis bietet. Der Zuschlagspreis ist mit einem Aufschlag von 19 % zu belegen. Das Eigentum an der in der Auktion erworbenen Sache wird nach Erstattung des Zuschlagspreises mit Zubehör (Aufschlag) erworben.
- Die verlangten Ausrufpreise werden in CZK angeführt und die Erhöhung der Gebote stellt sich wie folgt dar:

|         | Bis  | 500 Kč       | 20 Kč      |
|---------|------|--------------|------------|
| 500     | -    | 1 000 Kč     | 50 Kč      |
| 1 000   | -    | 2 000 Kč     | 100 Kč     |
| 2 000   | -    | 10 000 Kč    | 200 Kč     |
| 10 000  | -    | 20 000 Kč    | 500 Kč     |
| 20 000  | -    | 50 000 Kč    | 1 000 Kč   |
| 50 000  | -    | 100 000 Kč   | 2 000 Kč   |
| 100 000 | -    | 200 000 Kč   | 5 000 Kč   |
| 200 000 | -    | 500 000 Kč   | 10 000 Kč  |
| 500 000 | -    | 1 000 000 Kč | 50 000 Kč  |
|         | Über | 1 000 000 Kč | 100 000 Kč |

- Die Zuschlagspreise (einschl. des Aufschlags von 19 %) sind von den Saalbiestern sofort zu begleichen. Schriftliche Aufträge sind per Nachnahme fällig. Im Falle mehrerer gleicher Gebote haben die früher zugestellten Vorrang. Kommen ein schriftlicher Auftrag mit dem gleichwertigen Gebot eines Saalbieters zusammen, hat der Saalbieter Vorrang. Direkte Teilnehmer können mit dem Versteigerer das Abschicken der ersteigerten Lose per Nachnahme oder eine andere Zahlungsart im Voraus vereinbaren.
- Ein schriftlicher Auftrag kann für ein beliebiges im Auktionskatalog angeführtes Los erteilt werden, und zwar mithilfe des Formulars, das dem Katalog beiliegt. Schriftliche Aufträge können auch über die Website [www.filatelie-klim.com](http://www.filatelie-klim.com) (nach Anmeldung) oder an die E-Mail-Adresse [aukce@filatelie-klim.com](mailto:aukce@filatelie-klim.com) zugeschickt werden. Mit einem Formular kann eine beliebige Menge von Geboten eines Auftraggebers zugeschickt werden. Im schriftlichen Auftrag ist jeweils das Höchstgebot konkret zu nennen. Bei der Ausführung eines schriftlichen Auftrags hat der Versteigerer stets möglichst günstig zu bieten, wobei er den im schriftlichen Auftrag genannten Preis um ein Gebot überschreiten kann. Der Annahmeschluss für schriftliche Aufträge für eine Saalauktion ist am Tag der Abhaltung der Auktion um 0.00 Uhr.
- Lose, die aufgrund eines schriftlichen Auftrags ersteigert wurden, verschickt der Versteigerer als Wertbrief möglichst zeitnah nach Auktionsschluss, spätestens jedoch innerhalb von vier Wochen nach Auktionsschluss, wobei die Portokosten vom Käufer zu tragen sind.
- Die nicht verkauften Lose, die für die zu veranstaltende Auktion bestimmt sind, können beim Versteigerer nach Auktionsschluss oder im Auktionsaal erworben werden oder sie können des Weiteren zum Ausrufpreis mit Zubehör (mit dem Aufschlag von 19 %) in der Betriebsstätte des Versteigerers an der Anschrift Česká 19, Brno erworben werden, und zwar innerhalb von 7 Kalendertagen nach Auktionsschluss.
- Bei den verkauften Losen werden 15 % von Zielpreis abgezogen. Die Zahlung für die verkauften Lose wird unverzüglich, spätestens jedoch innerhalb von 60 Kalendertagen nach Auktionsschluss abgerechnet und ausgezahlt. Zum Gleichen Termin sind die nicht verkauften Lose an ihre Eigentümer mit einem Wertbrief zurückzusenden.
- Falls der Eigentümer vor der Veranstaltung der Auktion zurücktritt, hat er dem Versteigerer eine (Bearbeitungsgebühr) in Höhe von 5 % des Ausrufpreises des Loses zu bezahlen.
- Die Haftung für sachliche Mängel der Lose, die in der Auktion erworben wurden, kann nur bei nachweislich verdeckte Mängeln geltend gemacht werden. Die Sachen werden in der Auktion „wie sie stehen und liegen“ erworben. Bei Sachen, die mit Mängeln behaftet sind, die insbesondere der Sachbeschreibung oder der Abbildung im Auktionskatalog entnommen werden können, kann keine Mangelhaftung geltend gemacht werden. Werden die Sachen auf dem Postweg geschickt, kann die Mängelhaftung innerhalb von 7 Tagen nach Übernahme der Sendung geltend gemacht werden. Falls der Empfänger die Sendung per Nachnahme nicht innerhalb von 21 Werktagen nach dem Abschicken durch den Versteigerer abholt, verliert er die Berechtigung, Mängel an den gegenständlichen Sachen geltend zu machen.
- Schriftliche Aufträge für Auktionen und die Geltendmachung von Sachmängeln sind schriftlich an die Zustellanschrift des Versteigerers: Filatelie Klim, P.O.Box 472, Brno 2, 660 72 oder an die E-Mail-Adresse: [aukce@filatelie-klim.com](mailto:aukce@filatelie-klim.com) zu schicken.

### REGELN FÜR DIE ANNAHME SCHRIFTLICHER AUFTRÄGE VOR DER AUKTION

- Die Auktion wird im festgelegten Termin eröffnet und es werden sämtliche zu versteigernden Sachen mitsamt ihrer Ausrufpreise offengelegt.
- Die Teilnehmer können auf zwei Wege zuschlagen:- Den niedrigsten möglichen Betrag zu bieten, der sich als Summe des aktuellen Preises und des

Mindestgebots darstellt. Im Falle des ersten Gebots stellt diesen Betrag eben der Ausrufpreis dar. – Sein Maximum einzutragen. Der aktuelle Preis wird als das bestehende Höchstgebot zuzüglich des Mindestgebots ermittelt.

3. Nach Aufgabe des Gebots wird dem Nutzer eine E-Mail-Notifikation zugeschickt, in der die Annahme des Gebots bestätigt wird. Auch ist hier offensichtlich, ob der Bieter aktuell Höchstbieter bei dieser Position ist.
4. Die Höhe des Mindestgebots wird aufgrund des aktuellen Preises der zu versteigernden Sache gemäß der Tabelle von Auktionsgebotsen ermittelt.
5. Falls zwei oder mehr gleiche Höchstgebote zusammenkommen, siegt der Nutzer, der sein Angebot als Erster aufgegeben hat.
6. Bei der Erhöhung des aktuellen Preises der zu versteigernden Sache kann seine Höhe auf der online Website des Versteigerers besichtigt werden, wobei die Identität des Teilnehmers nicht zugänglich gemacht und nicht offengelegt wird.
7. Der Nutzer legt seine Gebote in den „Auktionskorb“, der anschließend abzuschicken ist. Durch das Abschicken bestätigt der Nutzer seine Teilnahme an der Auktion der konkret zu versteigernden Sache.
8. Die Online Auktionen enden zur im Voraus bestimmten Zeit. Nach Auktionsschluss schickt der Versteigerer den Teilnehmern Informationen über das Ergebnis der Auktion per elektronischer Post.
9. Falls ein Gebot nach Ende der online Auktion aufgegeben wird, wird dieses Gebot automatisch nicht akzeptiert. Nach Entscheidung des Versteigerers kann ein solches Gebot akzeptiert werden, falls dadurch das Ergebnis der Online-Auktion nicht beeinflusst wird. Über die Annahme oder das Akzeptieren des Gebots wird eine Information per elektronischer Post an den Teilnehmer geschickt.

### BEDINGUNGEN FÜR DIE WARENANNAHME

1. Die in die Auktion angenommenen Sachen werden von den Einlieferern angenommen. Mit den Einlieferern wird ein Vertrag über die Besorgung des Verkaufs der Sache in der Auktion abgeschlossen, in dem die Bedingungen und die gegenseitigen einhergehenden Rechte und Pflichten der Vertragsparteien geregelt werden. Nach vorheriger Absprache mit dem Eigentümer kann der Versteigerer nachträglich einige Lose zu einer Position zusammenfügen oder ein Los in mehrere Positionen aufteilen.
2. Der Versteigerer erhebt vom Einlieferer eine Bearbeitungsgebühr in Höhe von 30 CZK pro Los. Diese Gebühr ist bei der Auktionsverrechnung fällig, auch wenn das Los nicht verkauft werden sollte.
3. Falls der Einlieferer mehrwertsteuerpflichtig ist und die angebotene Ware ein mit dieser Steuer belegtes Eigentum darstellt, hat der Einlieferer diesen Sachverhalt dem Auktionshaus zu melden und die Rechnungsinformationen bekannt zu geben, damit gemäß § 108 Abs. 4 des [tschechischen] Mehrwertsteuergesetzes beachtet werden, d.h. damit die auf den Verkauf entfallende Mehrwertsteuer auf sein Konto beim Steuerverwalter abgeführt wird.
4. Der Versteigerer ist berechtigt, die zur Auktion angebotenen Sachen zu verweigern. Nach seinem Ermessen kann er bei einer angebotenen Sache den Nachweis eines Echtheitsattestes verlangen, ggf. kann er nach Vereinbarung mit dem Einlieferer das Echtheitsattest selbst sicherstellen, wobei die Prüfungskosten vom Einlieferer zu tragen sind.

### DATENSCHUTZ

1. Das Auktionshaus Philatelie – Klim (nachstehend „Auktionshaus“ genannt) teilt hiermit mit, dass es personenbezogene Daten von natürlichen Personen (im Folgenden „PD“ genannt) im Zusammenhang mit seinen Tätigkeiten verarbeitet (im Folgenden „betroffene Personen“). Es handelt sich um den Interessierten am Verkauf von Gegenständen bei einer Auktion (im Folgenden „Bieter“ genannt) und den Auktionsteilnehmer (im Folgenden „Auktionsteilnehmer“ genannt). Die Verantwortlichen der personenbezogenen Daten sind Gesellschafter (siehe vorstehend, einschließlich der Kontaktinformationen). Die Datenverarbeitung erfolgt manuell und / oder automatisch.
2. Bei Bietern und Auktionsteilnehmern werden verarbeitet
  - a) Identifizierungsangaben, also Name und Nachname, Geburtsdatum, Geburtsort, Geschlecht, Wohnort, Nummern der vorgelegten Ausweisdokumente, Firmenname, Geschäftsadresse, USt-IdNr (VAT)
  - b) Angaben zu Telefonnummer und E-Mail-Adresse dann, wenn betroffene Person per Telefon oder per E-Mail kommuniziert,
  - c) auf angebotene und versteigerte Gegenstände bezogene Angaben, einschließlich des erreichten und bezahlten Preises,
  - d) Angaben über die Höhe der Vergütung für die erbrachten Dienstleistungen,
  - e) die in dem gegenseitigen E-Mail-, schriftlichen oder anderweitigen Verkehr mit dem Auktionshaus enthaltenen Angaben des Bieters oder Auktionsteilnehmers in Bezug auf die Erbringung von Auktionsdienstleistungen.
3. Geschäftsräume, wo sich die Auktion stattfindet (Wareneingang, Warenpräsentation, Warenausgabe, Verwaltung), werden vom Kamerasystem überwacht, um Sachschäden zu vermeiden, und es werden auch die PD in Form von Erfassung der Gestalt verarbeitet. Diese Geschäftsräume werden immer mit Warnung gekennzeichnet.
4. Die Bereitstellung und Verarbeitung der in Absatz 2 genannten PD ist für den Abschluss und die Erfüllung eines Vertrags über die vom Auktionshaus erbrachten Dienstleistungen erforderlich, d. h. für die Ermöglichung des Verkaufs und Kaufs

von Gegenständen im Rahmen einer Auktion. Ohne die Bereitstellung dieser PD wäre es nicht möglich, die Auktionshausdienste zu erbringen.

5. Die vorstehend aufgeführten PD oder einige von ihnen werden weiter verarbeitet:
  - a. infolge der möglichen Durchsetzung von Rechten oder Erledigung anderer Streitigkeiten vor den Gerichten oder anderen Behörden, wenn das Auktionshaus ein berechtigtes Interesse an dieser Verarbeitung hat,
  - b. zum Zweck der Versendung kommerzieller Mitteilungen über ähnliche Dienstleistungen des Auktionshauses an Personen, die im Zusammenhang mit den angebotenen Dienstleistungen einen elektronischen Kontakt gewährt haben, da das Auktionshaus hieran berechtigterweise interessiert ist,
  - c. zum Schutz der Eigentumsrechte, damit im Falle der Aufdeckung einer rechtswidrigen Handlung die Aufzeichnung des Kamerasystems an die Polizei der Tschechischen Republik übermittelt werden kann, und
  - d. wegen Erfüllung gesetzlicher Pflichten, insbesondere in Bezug auf die sich aus buchhalterischen und steuerlichen Vorschriften ergebenden Verpflichtungen, beispielsweise zur Archivierung von Steuerunterlagen und gegebenenfalls zum Nachweis eines Rechtsgrundes für deren Ausstellung, auch aufgrund der Identifizierungspflicht gemäß Gesetz Nr. 253/2008 Slg. über bestimmte Maßnahmen gegen Geldwäsche und Terrorismusfinanzierung.
6. Es besteht kein Einwilligungszwang dazu, die vorstehend aufgelisteten PD für die Erreichung nachstehend aufgeführter Zwecke verarbeiten zu dürfen. Sobald der Zweck der gegebenen PD-Verarbeitung erreicht ist, werden die PD nicht mehr für diesen Zweck verarbeitet, und falls die PD nicht länger benötigt werden, um einen der obigen Zwecke zu erreichen, werden diese gelöscht. Die Verarbeitung von PD zum Versenden von Geschäftsmitteilungen endet unmittelbar nachdem das betroffene Datensubjekt der Verarbeitung widerspricht oder angibt, dass es an dem Versenden nicht mehr interessiert ist. Die Aufzeichnungen des Kamerasystems werden automatisch spätestens nach Ablauf der Frist von 90 Tagen nach der Aufnahme gelöscht.
7. Das Auktionshaus kann zur Erfüllung seiner vertraglichen Pflichten fachkundige und spezialisierte Dienstleistungen anderer Einrichtungen in Anspruch nehmen. Wenn diese Vertragslieferanten die PD verarbeiten, die vom Auktionshaus übergeben wurden, genießen sie den Status von PD verarbeitenden Subjekten und verarbeiten die PD nur im Rahmen der Anweisungen des Auktionshauses und dürfen diese nicht anderweitig verwenden. Dazu gehören insbesondere die Tätigkeiten von Sachverständigen und Post- oder Zustelldiensten. Jeder dieser Lieferanten wird von dem Auktionshaus sorgfältig ausgewählt und mit jedem wird ein Vertrag über die Verarbeitung von PD geschlossen, in dem die Pflichten zum Schutz und zur Sicherung der PD enthalten sind.
8. Die betroffene Person hat im Zusammenhang mit Schutz der PD folgende Rechte:
  - a. auf Zugriff auf seine PD, der insbesondere das Recht beinhaltet, von dem Auktionshaus eine Bestätigung zu erhalten, ob seine PD verarbeitet werden, auf Informationen über die Verarbeitungszwecke, die PD-Kategorien, über die Empfänger, denen die PD zur Verfügung gestellt wurden oder werden, über die geplante Bearbeitungszeit, über das Bestehen des Rechts auf Berichtigung oder Löschung der PD in Bezug auf die betroffene Person durch Administrator oder das Recht auf Einschränkung derer Verarbeitung oder das Recht gegen diese Verarbeitung Einwand zu erheben,
  - b. auf Korrigieren der ungenauen PD; die betroffene Person muss jedoch gleichzeitig Änderungen seiner PD melden und nachweisen, dass eine solche Änderung stattgefunden hat. Gleichzeitig ist es zur Mitwirkung mit uns verpflichtet, sollte festgestellt werden, dass die über ihn verarbeitete PD nicht genau sind,
  - c. auf Löschen der PD, die ihn betreffen, es sei denn, das Auktionshaus weist berechnete Gründe für die Verarbeitung dieser PD nach,
  - d. auf Beschränkung der Verarbeitung der PD bis zum Zeitpunkt der Klärung der Veranlassung, wenn es die Genauigkeit der PD, die Gründe für ihre Verarbeitung bestreitet oder Einspruch gegen deren Verarbeitung erhebt,
  - e. das Recht, die Berichtigung, Löschung oder Beschränkung der Verarbeitung der PD bekannt zu geben, sofern sich dies nicht als unmöglich erweist oder übermäßige Anstrengungen erfordert,
  - f. auf Übertragbarkeit von Daten in einem strukturierten, häufig verwendeten und maschinenlesbaren Format und das Recht, die Übertragung solcher Daten an einen anderen Verantwortlichen zu beantragen,
  - g. gegen die Verarbeitung seiner PD aufgrund des berechtigten Interesses des Auktionshauses Einspruch einzulegen (z. B. wegen Versendung kommerzieller Mitteilungen); in Ermangelung eines Nachweises für das Bestehen eines ernsthaften berechtigten Grundes für die Verarbeitung, der die Interessen oder Rechte und Freiheiten der betroffenen Person überwiegt, beendet das Auktionshaus die Verarbeitung aufgrund des Einspruchs unverzüglich,
  - h. eine Anregung oder Beschwerde an die Behörde für den Schutz personenbezogener Daten (Datenschutzbehörde) zu richten ([www.uoou.cz](http://www.uoou.cz)).

Der Auktionskatalog einschließlich der kompletten Darstellung aller Auktionslose finden Sie in elektronischer Form auf unserer Website [www.filatellie-klim.com](http://www.filatellie-klim.com), wo auch ältere Auktionen einschl. Ergebnislisten einzusehen sind.

Über unsere Website kann auch ein schriftlicher Auftrag (Formular) zu aktuellen Auktionen geschickt werden, oder Sie können Ihr Gebot an unsere E-Mail [aukce@filatelie-klim.com](mailto:aukce@filatelie-klim.com) schicken.

## NUMISMATIKA

---

|  |    |
|--|----|
| Zlaté ražby - Rakousko Uhersko<br>\\ Gold coinage - Austria Monarchy.....              | 12 |
| Zlaté ražby - Československo, Česká a Slovenská<br>Republika \\ Gold coinage - CZ..... | 13 |
| Zlaté ražby - antika, evropa, svět \\ Gold<br>coinage - Ancient, Europe, World.....    | 15 |
| Zlaté ražby - medaile \\ Gold coinage - medals.....                                    | 16 |
| Korunovační medaile \\ Coronation Token .....  | 17 |
| Antické mince \\ Ancient coins.....  | 18 |
| Církevní a rodové ražby \\ Church coins.....   | 21 |
| Habsburské ražby \\ Habsburg coins .....   | 22 |
| Československo \\ Czechoslovakia.....  | 34 |
| Česká republika \\ Czech Republic .....  | 35 |
| Německé ražby \\ The German coins .....  | 37 |
| Evropa \\ Europe.....  | 37 |
| Medaile \\ Medal.....  | 38 |
| Medaile podle autorů \\ Medals by Authors.....   | 41 |
| Medaile podle osobností \\ Medals by personality .....                                 | 43 |
| Medaile podle měst \\ Medal by cities.....   | 44 |
| Medaile střelecké \\ Rifle Medal.....  | 44 |

## FALERISTIKA

---

|   |    |
|---|----|
| Rakousko-Uhersko \\ Austria Monarchy .....  | 46 |
| Rakousko-Uhersko ostatní dekorace \\ Austria<br>Monarchy other decorations .....                        | 49 |
| ČSR 1918–1948 \\ Czechoslovakia 1918–1948.....  | 50 |
| ČSSR 1948–1989 \\ Czechoslovakia 1948–1989.....   | 51 |
| ČSR Národní odboj \\ CSR National Revolt.....   | 52 |
| ČSR střelecké odznaky a medaile \\ CSR Shooters<br>Badges and Medals .....                              | 52 |
| ČSR vojenské odznaky \\ CSR military badges.....  | 53 |
| ČSR letecké dekorace \\ Czechoslovakia Air decorations.....   | 53 |
| ČSR odznaky vojenských škol a učilišť<br>\\ CSR insignia military schools and training institution..... | 54 |

|  |    |
|--|----|
| ČSR veteránské dekorace \\ CSR veteran decorations .....                   | 55 |
| Česká republika \\ Czech Republic .....                                    | 55 |
| Protektorát Čechy a Morava<br>\\ Protectorate of Bohemia and Moravia ..... | 55 |
| Slovensko \\ Slovakia.....   | 55 |
| Hasičské dekorace \\ Fire decoration .....                                 | 55 |
| Sportovní dekorace \\ Sports Decoration .....                              | 56 |
| Myslivecké dekorace \\ Hunting decorations .....                           | 56 |
| Německo 1933–1945 \\ Germany 1933–1945.....                                | 56 |
| Nizozemsko \\ Netherlands.....   | 57 |
| Ostatní \\ Other .....   | 57 |

## NOTAFILIE

---

|  |    |
|--|----|
| Rakousko - Uhersko \\ Austria Monarchy.....  | 58 |
| Rakousko - Uhersko formuláře<br>\\ Austria Monarchy Formulare .....                | 62 |
| Padělky dobové \\ Forgeries .....  | 63 |
| Nouzová papírová platidla 1848–1866<br>\\ Austria Notgeld 1848–1866 .....          | 63 |
| Táborová platidla 1914–1945<br>\\ Camp Money 1914–1945.....                        | 65 |
| Československá nouzová papírová platidla<br>1914–1945 \\ CS Notgeld 1914–1945..... | 66 |
| Almuženky \\ Rational Coupons.....   | 67 |
| ČSR 1919 kolkované \\ Czechoslovakia<br>1919 Provisional Issue.....                | 68 |
| ČSR I.emise 1919 \\ Czechoslovakia 1919 Issue.....                                 | 68 |
| ČSR 1920–1939 \\ Czechoslovakia 1920–1939 .....                                    | 73 |
| Protektorát Čechy a Morava 1939–1945<br>\\ Protektorat B a M 1939–1945.....        | 79 |
| Slovensko 1939–1945 \\ Slovakia 1939–1945.....                                     | 81 |
| ČSR 1944–45 poukázky<br>\\ Czechoslovakia 1944–1945.....                           | 84 |
| ČSR 1945 Londýnská emise \\ Czechoslovakia<br>1945 London issue.....               | 86 |
| ČSR 1945–1953 \\ Czechoslovakia 1945–1953 .....                                    | 87 |

|  |     |  |     |
|--|-----|--|-----|
| ČSR 1953–1992 \ Czechoslovakia 1953–1992 .....   | 92  | Cenné listy, Akcie.....                                | 121 |
| Odběrní poukázky \ Darex, Tuzex checks.....  | 97  | Ostatní \ Other .....                                  | 122 |
| Vězeňské poukázky 1945–1992  |     |  |     |
| \ Prison Money 1945–1992.....  | 97  | Neznámé poukázky potravního spolku                     |     |
| Česká republika 1993–2024  |     | Výpomocné pokladnice v Brně .....                      | 123 |
| \ Czech Republic 1993 - 2024.....  | 98  | Štátovka 20 Ks/1942, série Gg 6, Cg 6 .....            | 128 |
| Česká republika 1993–2024 bankovní vzory,<br>anuláty \ Czech Republic 1993–2024 SPECIMEN .....     | 102 | Bankovka Státní banky československé 5 000 Kčs B ..... | 130 |
| Slovenská republika 1993–2024  |     |  |     |
| \ Slovak Republic 1993–2024.....   | 105 | Plná moc .....   | 135 |
| Slovenská republika 1993–2024 bankovní vzory,<br>anuláty \ Slovak Republic 1993–2024 SPECIMEN..... | 108 |  |     |
| Sbírky / Collections.....  | 109 |  |     |
| Černá Hora \ Montenegro .....  | 111 |  |     |
| Evropská Unie \ European Union .....   | 111 |  |     |
| Itálie \ Italy .....   | 112 |  |     |
| Lichtenštejnsko \ Lichtenstein.....  | 113 |  |     |
| Maďarsko do r. 1926 \ Hungary to 1926.....   | 113 |  |     |
| Maďarsko od r. 1926 do roku 1946 \ Hungary<br>after 1926 to 1946.....                              | 114 |  |     |
| Německo \ Germany .....  | 114 |  |     |
| SRN \ GFR.....   | 115 |  |     |
| NDR \ GDR .....  | 116 |  |     |
| Německá Východní Afrika \ German East Africa .....   | 116 |  |     |
| Koncentrační tábory 1939–1945 \ Concentration<br>and D.P. camps 1939–1945 .....                    | 117 |  |     |
| Polsko \ Poland.....   | 118 |  |     |
| Rakousko od r. 1919 \ Austria from 1919 .....  | 118 |  |     |
| Rusko \ Russia .....   | 118 |  |     |
| Švýcarsko \ Switzerland.....   | 119 |  |     |
| Saint Pierre & Miquelon.....   | 119 |  |     |
| Saint Thomas & Prince .....  | 119 |  |     |
| USA.....   | 119 |  |     |
| Reklamní a propagační přitisky.....  | 119 |  |     |
| Podpisy na bankovkách \ Autographs.....  | 120 |  |     |
| Černotisky, zvláštní tisky \ Special Prints .....  | 120 |  |     |
| Losy, Šeky \ Lottery tickets, Checks.....  | 121 |  |     |

Aukční katalog včetně kompletního vyobrazení všech aukčních losů najdete v elektronické podobě na našich webových stránkách [www.filatelie-klim.com](http://www.filatelie-klim.com), jsou zde umístěny i starší aukce včetně výsledkových listin.

Z našich webových stránek **lze také poslat písemný příkaz (formulář) k aktuálním aukcím**, nebo stačí poslat vaši nabídku na náš e-mail [aukce@filatelie-klim.com](mailto:aukce@filatelie-klim.com).

**WWW.FILATELIE-KLIM.COM**

## ZLATÉ RAŽBY - RAKOUSKO UHERSKO \ GOLD COINAGE - AUSTRIA MONARCHY

|   |           |            |   |                  |
|---|-----------|------------|---|------------------|
| • | <b>1</b>  | <b>1/0</b> | František Lotrinský 1745–1765 - 1/4 Dukát 1755 N-B Nagybanya, 0.90 g, mírně zvlňný        | <b>45 000 Kč</b> |
| • | <b>2</b>  | <b>1/1</b> | Marie Terezie 1740–1780 - 1/4 Dukát 1778 H.-S. Karlsburg, Sedmihrady, 0,89 g, Früh. 1496  | <b>25 000 Kč</b> |
| • | <b>3</b>  | <b>1/1</b> | Marie Terezie 1740–1780 - 1/2 Dukát 1780 H.-S. Karlsburg, Sedmihrady, 1,73 g, Früh. 1489a | <b>45 000 Kč</b> |
| • | <b>4</b>  | <b>1/0</b> | Josef II. 1765–1790 - 1/2 Sovráno 1786 A, N 60  | <b>30 000 Kč</b> |
| • | <b>5</b>  | <b>0/0</b> | František Josef I. 1848–1916 - 8 Zlatník 1891 K.B. se znakem Fiume, N 129, vlas. rysky    | <b>12 000 Kč</b> |
| • | <b>6</b>  | <b>0/0</b> | František Josef I. 1848–1916 - 10 Koruna 1892 novoražba, PCGS PR68 restrike               | <b>18 000 Kč</b> |
|   | <b>7</b>  | <b>0/0</b> | František Josef I. 1848–1916 - 20 Koruna 1893, N 134                                      | <b>9 400 Kč</b>  |
|   | <b>8</b>  | <b>0/0</b> | František Josef I. 1848–1916 - 20 Koruna 1894, N 134                                      | <b>9 400 Kč</b>  |
|   | <b>9</b>  | <b>0/0</b> | František Josef I. 1848–1916 - 20 Koruna 1895, N 134                                      | <b>9 400 Kč</b>  |
|   | <b>10</b> | <b>0/0</b> | František Josef I. 1848–1916 - 20 Koruna 1896, N 134                                      | <b>9 400 Kč</b>  |
|   | <b>11</b> | <b>0/0</b> | František Josef I. 1848–1916 - 20 Koruna 1897, N 134                                      | <b>9 400 Kč</b>  |



|   |           |            |  |                   |
|---|-----------|------------|--|-------------------|
| • | <b>12</b> | <b>0/0</b> | František Josef I. 1848–1916 - 20 Koruna 1901, N 134               | <b>60 000 Kč</b>  |
| • | <b>13</b> | <b>0/0</b> | František Josef I. 1848–1916 - 20 Koruna 1909 typ Marschall, N 135 | <b>120 000 Kč</b> |
| • | <b>14</b> | <b>0/0</b> | František Josef I. 1848–1916 - 20 Koruna 1916 nový znak, N 137     | <b>100 000 Kč</b> |
|   | <b>15</b> | <b>0/0</b> | František Josef I. 1848–1916 - 20 Koruna 1893 K.B., N 138          | <b>9 000 Kč</b>   |
|   | <b>16</b> | <b>0/0</b> | František Josef I. 1848–1916 - 20 Koruna 1894 K.B., N 138          | <b>9 000 Kč</b>   |
|   | <b>17</b> | <b>0/0</b> | František Josef I. 1848–1916 - 20 Koruna 1895 K.B., N 138          | <b>9 000 Kč</b>   |
|   | <b>18</b> | <b>0/0</b> | František Josef I. 1848–1916 - 20 Koruna 1896 K.B., N 138          | <b>9 000 Kč</b>   |
|   | <b>19</b> | <b>0/0</b> | František Josef I. 1848–1916 - 20 Koruna 1897 K.B., N 138          | <b>9 000 Kč</b>   |
|   | <b>20</b> | <b>0/0</b> | František Josef I. 1848–1916 - 20 Koruna 1898 K.B., N 138          | <b>9 000 Kč</b>   |
|   | <b>21</b> | <b>0/0</b> | František Josef I. 1848–1916 - 20 Koruna 1899 K.B., N 138          | <b>9 000 Kč</b>   |
|   | <b>22</b> | <b>0/0</b> | František Josef I. 1848–1916 - 20 Koruna 1901 K.B., N 138          | <b>9 000 Kč</b>   |
|   | <b>23</b> | <b>0/0</b> | František Josef I. 1848–1916 - 20 Koruna 1902 K.B., N 138          | <b>9 000 Kč</b>   |
| • | <b>24</b> | <b>0/0</b> | František Josef I. 1848–1916 - 20 Koruna 1907 K.B., N 138          | <b>240 000 Kč</b> |
| • | <b>25</b> | <b>0/0</b> | František Josef I. 1848–1916 - 20 Koruna 1908 K.B., N 138          | <b>22 000 Kč</b>  |

- **26** 0/0 František Josef I. 1848–1916 - 20 Koruna 1910 K.B., N 138 **94 000 Kč**
- **27** 0/0 František Josef I. 1848–1916 - 20 Koruna 1911 K.B., N 138 **50 000 Kč**



- **28** 0/0 František Josef I. 1848–1916 - 20 Koruna 1912 K.B., N 138 **18 000 Kč**
- **29** 0/0 František Josef I. 1848–1916 - 20 Koruna 1914 K.B., N 138 **9 000 Kč**
- **30** 0/0 František Josef I. 1848–1916 - 20 Koruna 1915 K.B., N 138 **21 000 Kč**
- **31** 0/0 František Josef I. 1848–1916 - 20 Koruna 1914 K.B. se znakem Bosny, N 139 **27 000 Kč**



#### ZLATÉ RAŽBY - ČESKOSLOVENSKO, ČESKÁ A SLOVENSKÁ REPUBLIKA \ GOLD COINAGE - CZ

- **32** 0/0 Československo 1918–1939 - Dukát 1923, 3.49 g, 986/1000, raženo 61861 ks, N 16 **21 000 Kč**
- **33** 0/0 Československo 1918–1939 - Dukát 1923, 3.49 g, 986/1000, raženo 61861 ks, N 16 **15 000 Kč**
- **34** 0/0 Československo 1918–1939 - Dukát 1924, 3.49 g, 986/1000, raženo 32814 ks, N 16 **21 000 Kč**
- **35** 0/0 Československo 1918–1939 - Dukát 1924, 3.49 g, 986/1000, raženo 32814 ks, N16 **20 000 Kč**
- **36** 0/0 Československo 1918–1939 - Dukát 1925, 3.49 g, 986/1000, raženo 66279 ks, N 16 **21 000 Kč**



- **37** 0/0 Československo 1918–1939 - Dukát 1925, 3.49 g, 986/1000, raženo 66279 ks, N 16, NGC MS63 **21 000 Kč**
- **38** 0/0 Československo 1918–1939 - Dukát 1926, 3.49 g, 986/1000, raženo 58669 ks, N16 **15 000 Kč**
- **39** 0/0 Československo 1918–1939 - Dukát 1927, 3.49 g, 986/1000, raženo 25774 ks, N16 **21 000 Kč**
- **40** 0/0 Československo 1918–1939 - Dukát 1928, 3.49 g, 986/1000, raženo 18983 ks, N16 **30 000 Kč**

- **41** 0/0 Československo 1918–1939 - Dukát 1929, 3.49 g, 986/1000, raženo 10253 ks, N16 **45 000 Kč**
- **42** 0/0 Československo 1918–1939 - Dukát 1930, 3.49 g, 986/1000, raženo 11338 ks, N 16, mírně prohlý **20 000 Kč**
- **43** 0/0 Československo 1918–1939 - Dukát 1931, 3.49 g, 986/1000, raženo 43482 ks, N 16 **21 000 Kč**



- **44** 0/0 Československo 1918–1939 - Dukát 1932, 3.49 g, 986/1000, raženo 26617 ks, N 16 **21 000 Kč**
- **45** 0/0 Československo 1918–1939 - Dukát 1933, 3.49 g, 986/1000, raženo 57597 ks, N16 **20 000 Kč**



- **46** 0/0 Československo 1918–1939 - Dukát 1933, 3.49 g, 986/1000, raženo 57597 ks, N 16 **21 000 Kč**
- **47** 0/0 Československo 1918–1939 - Dukát 1934, 3.49 g, 986/1000, raženo 9729 ks, VN16 **50 000 Kč**
- **48** 0/0 Česká republika 1993 - 1000 Kč 1995 Koruna Česká, motiv třídukátu slezských stavů, náklad 1997 ks, 3.11 g, etue, certifikát, N ZCZ 1 **10 000 Kč**
- **49** 0/0 Česká republika 1993 - 1000 Kč 1998 Karel IV., náklad 2097 ks, 3.11 g, etue, certifikát, N ZCZ 5 **15 000 Kč**



- **50** **PROOF** Česká republika 1993 - 2000 Kč 2000 konec milénia, náklad 3000 ks, Au/Ag 3,11/31,103 g, etue, certifikát, kvalita proof, N ZCZ 9 **12 000 Kč**
- **51** 0/0 Česká republika 1993 - 100.000.000 Kč 2019 100.let česko-slovenské koruny, mosazný autorský odražek, náklad 100 ks pro reprezentační účely ČNB, v paspartě včetně certifikátu, průměr 53 mm **40 000 Kč**

## ZLATÉ RAŽBY - ANTIKA, EVROPA, SVĚT \ GOLD COINAGE - ANCIENT, EUROPE, WORLD

- **52**    **1/1**    Byzanc, Marcius 450-457 AD - Solidus, minc. Constantinopolis, Av: busta a opis D N MARCIA-NVS P F AVG, Rv: stojící Victoria držící kříž se hvězdou v poli a opis VICTORI-A AVGGG CONOB, 4,42 g    **16 000 Kč**
- **53**    **1/1**    Byzanc, Justinianus I., 527 - 565 AD - Semissis, minc. Constantinopolis, Av: Busta Justiniana a opis DN IVSTINI-ANVS PP AVG, Rv: Sedící Victorie opis VICTORI-AAVCCC CONOB, 2,25 g    **8 000 Kč**
- **54**    **1/0**    Byzanc, Justinianus I., 527 - 565 AD - Solidus, minc. Constantinopolis, Av: Busta Justiniana a opis DN IVSTINIANVS PP AVC, Rv: Stojící Victorie a držící kříž a glóbus a opis VICTORIA AVCCC CONOB, 4,33 g    **15 000 Kč**



- **55**    **1/1**    Byzanc, Phocas 602-610 AD - Tremissis, minc. Constantinopolis, 1,46 g, zvlňný    **6 000 Kč**
- **56**    **0/0**    Byzanc, Heraclius 610-641 AD - Solidus, minc. Constantinopolis, 4,49 g    **12 000 Kč**
- **57**    **-1/1-**    Francie, Napoleon I. Bonaparte 1804-1814 - 20 Frank 1813A, KM 695.1    **9 000 Kč**
- **58**    **0/0**    Mexiko, 50 Pesos 1947, 41.67 g, Au 900/1000, KM 481    **50 000 Kč**
- **59**    **-1/1**    Německo, Prusko, Wilhelm I. - 10 Mark 1886 A, KM 504, nízký náklad 14.498 ks., vzácná    **20 000 Kč**
- **60**    **2/2**    Německo, Sasko, Sophia 1582-1622 - Dukát 1616 - "Sofin dukát" pro děti ke křtu, nebo k Vánocům, Dresden, Fr.2642    **9 000 Kč**
- **61**    **1/0**    Rusko, Mikuláš II. 1894-1917 - 15 Rubl 1897 AG    **25 000 Kč**





ZLATÉ RAŽBY - MEDAILE \ GOLD COINAGE - MEDALS

- **62** **PROOF** 1968, Karlsruhe, 5 Dukátová medaile Alexander Dubček 1968, průměr 30 mm, 14,5 g, Au 986/1000 **50 000 Kč**
- **63** **PROOF** Česká republika 1993 - Zlatá medaile 1999 (M. Poccini) - 80. výročí obrody českého národa a vzniku republiky. Portrét prezidenta Masaryka v klobouku zleva, opis / panorama pražského hradu, opis. Au 750/1000, 6 g, průměr 21 mm, signováno, raženo 697 ks, kvalita proof **5 600 Kč**
- **64** **PROOF** Česká republika 1993 - Au medaile 1999 (M. Poccini) - 80. výročí obrody českého národa a vzniku republiky. Portrét prezidenta Beneše v poloprofilu zprava, opis / panorama pražského hradu, opis. Au 750/1000, 6 g, průměr 21 mm, signováno, raženo 697 ks, kvalita proof **5 600 Kč**



- **65** **PROOF** Česká republika 1993 - Au medaile 1999 (M. Poccini) - 80. výročí obrody českého národa a vzniku republiky. Portrét prezidenta Havla v poloprofilu zleva, opis / panorama pražského hradu, opis. Au 750/1000, 6 g, průměr 21 mm, signováno, raženo 697 ks, kvalita proof **5 600 Kč**
- **66** **PROOF** Česká republika 1993 - Au medaile 2000 - 150. výročí narození prvního prezidenta ČSR. Portrét prezidenta Masaryka čelně, opis / uprostřed v kruhu jsou znaky Čech, Moravy, Slezska a Slovenska, opis. Au 585/1000, 3,47 g, průměr 20 mm, nesignováno, raženo 500 ks, kvalita proof, certifikát č.62, etue
- **67** **0/0** Česká republika 1993 - Au medaile 2008 (L.Charvát) - 100. dukát sv. Václav, Au 999/1000, 348,5 g, průměr 65 mm, náklad 200 ks, etue, certifikát, kvalita b.k. **500 000 Kč**
- **68** **0/0** Česká republika 1993 - Au replika vzácného 5 Dukátu 1587 Viléma Rožmberka z mincovny Rychleby, ČNS Brno 2022, náklad 2 kusy **46 000 Kč**



- **69**    **PROOF**    Slovenská republika - Mincovňa Kremnica, Zobek Drahomír - Au medaile 150. výročí Slovenské Národni Rady, Au 986/1000, 3,49 g, průměr 20 mm, náklad 200 ks, číslovaná 160, certifikát č. 160 s podpisem, dřevěná etue **4 600 Kč**
- **70**    **PROOF**    Slovenská republika - Mincovňa Kremnica, Novotný - Au medaile prezident Slovenské republiky Andrej Kiska 2014, Au 999/1000, 7,7 g, průměr 23 mm, náklad 200 ks, číslovaná 37, certifikát, etue **9 600 Kč**
- **71**    **0/0**        Německo, Au medaile K 80. narozeninám Paul von Hindenburg, 1927 D, 36 mm, Au 900/1000, 22,88 g, K. Goetz, Kie 386 **40 000 Kč**



KORUNOVAČNÍ MEDAILE \ CORONATION TOKEN

- **72**    **0/0**        František I. 1792–1835 - Ag žeton 1830 Korunovace Ferdinanda V. uherským králem v Bratislavě, průměr 20 mm, 3,22 g, Früh. VII.3.b **3 000 Kč**
- **73**    **0/0**        Ferdinand V. 1835–1848 - Ag žeton 1835 Holdování dolnorakouských stavů ve Vídni, průměr 17,5 mm, 3,28 g, Früh. II.3.b **3 000 Kč**



- **74**    **1/1**        Ferdinand V. 1835–1848 - Ag žeton 1836 Korunovace českým králem v Praze, průměr 18 mm, 3,28 g, Früh. III.3.b, zbytky RL **3 000 Kč**
- **75**    **0/0**        Ferdinand V. 1835–1848 - Ag medaile (1 Lira) 1838 Lombardská korunovace v Miláně, průměr 21 mm, 5,2 g, Früh. VIII.7.b **3 000 Kč**
- **76**    **1/0**        Ferdinand V. 1835–1848 - Ag medaile (1/2 Lira) 1838 Lombardská korunovace v Miláně, průměr 18 mm, 3,28 g, Früh. VIII.8.b **3 000 Kč**
- **77**    **0/0**        František Josef I. 1848–1916 - Ag žeton 1867 Korunovace uherským králem v Budapešti, latinský nápis, průměr 23,5 mm, 5,50 g, patina, Früh. II.2.b **10 000 Kč**
- **78**    **0/0**        František Josef I. 1848–1916 - Ag žeton 1867 Korunovace uherským králem v Budapešti, latinský nápis, průměr 20 mm, 3,29 g, patina, Früh. II.3.b **10 000 Kč**

- **79** 0/0 František Josef I. 1848–1916 - Ag žeton 1867 Korunovace uherským králem v Budapešti, uherský nápis, průměr 23,5 mm, 5,47 g, patina, Früh. II.5.b **10 000 Kč**
- **80** 0/0 František Josef I. 1848–1916 - Ag žeton 1867 Korunovace uherským králem v Budapešti, uherský nápis, průměr 20 mm, 3,28 g, patina, Früh. II.6.b **10 000 Kč**
- **81** 0/0 František Josef I. 1848–1916 - Ag žeton 1867 Uherská korunovace Alžběty (Sisi) v Budapešti, latinský nápis, průměr 23,5 mm, 5,49 g, Früh. III.3.b **5 000 Kč**
- **82** 0/0 František Josef I. 1848–1916 - Ag žeton 1867 Uherská korunovace Alžběty (Sisi) v Budapešti, latinský nápis, průměr 23,5 mm, 5,49 g, Früh. III.3.b **10 000 Kč**



- **83** 0/0 František Josef I. 1848–1916 - Ag žeton 1867 Uherská korunovace Alžběty (Sisi) v Budapešti, latinský nápis, průměr 20 mm, 3,28 g, Früh. III.4.b **10 000 Kč**
- **84** 1/0 František Josef I. 1848–1916 - Ag žeton 1867 Uherská korunovace Alžběty (Sisi) v Budapešti, uherský nápis, průměr 23,5 mm, 5,50 g, patina, Früh. III.6.b, rysky, nepatrná hranka **10 000 Kč**
- **85** 0/0 František Josef I. 1848–1916 - Ag žeton 1867 Uherská korunovace Alžběty (Sisi) v Budapešti, uherský nápis, průměr 20 mm, 3,33 g, patina, Früh. III.7.b **10 000 Kč**



ANTICKÉ MINCE \ ANCIENT COINS

- **86** 1/1 Řecko, Euboia, Hestiaia - AR-Hemidrachma, 3. stol. př. n. l. Hlava nymfy Hestiaie zprava/ Hestiaia sedící na přídí lodi, nápis. 1,74 g. **900 Kč**
- **87** -1/1- Řecko, Makedonie, Alexandr III. Veliký 336-323 př. n. l. - AR Tetradrachma. Hlava Heracla ve lví kůži zprava / Zeus sedící na trůně, na ruce drží orla a žezlo, pod trůnem monogram, vlevo a vpravo svisle nápis. 17,68g. **4 000 Kč**



- **88**    -1/1-    Řecko, Makedonie, Alexandr III. Veliký 336-323 př. n. l. - AR Drachma. Hlava Heracla ve lví kůži zprava / Zeus sedící na trůně, na ruce drží orla a žezlo, pod trůnem monogram, vpravo svisle nápis. 3,68g., Sear 6730ff **800 Kč**
- **89**    2/2        Řecko, Makedonie, Philippi - Pseudoautonomní. Období Claudia nebo Nera (cca 41-68). Nike stojí vlevo držící věnec, nápis VIC AVG / Tři standardy, COHOR PRAE PHIL. 3,47 g. **300 Kč**
- **90**    -1/1-    Řecko, Thrákie, Chersonesos - AR-Hemidrachma 386-338 př.n.l. Přední část lva zprava, hlava otočená dozadu / Čtyřdílný inkusní čtverec se střídajícími se vyvýšenými a zapuštěnými čtvrkami. 2,24 g. **600 Kč**
- **91**    2/2        Řecko, Thrákie, Chersonesos - AR-Hemidrachma 386-338 př.n.l. Přední část lva zprava, hlava otočená dozadu / Čtyřdílný inkusní čtverec se střídajícími se vyvýšenými a zapuštěnými čtvrkami. Posunutá ražba, 2,31 g. **400 Kč**
- **92**    1/1        Řecko, Thrákie, Istros - AR-Drachma 400-350 př.n.l. Dvě hlavy otočené proti sobě / Orel držící delfína, nahoře nápis, dole monogram, 5,46 g. SG.1669 **900 Kč**
- **93**    2/2        Řím republika, L. Cornelius Sulla Felix - AR-Denár 82 př.n.l. Hlava Romy s okřídlenou přílbou zprava, vpravo svisle text L MANLI / Sulla řídí triumfální kvadrigu doprava, v pravé ruce drží caduceus a levou otěže; nahoře letí Victoria a korunuje ho vavřínovým věncem., dole nápis L SVLLA IMP. 3,86 g. Crw.367/3, Sear 287, Albert 1258 **600 Kč**
- **94**    -1/1-    Řím republika, C. Calpurnius Piso Frugi - AR Denár 61 př. n. l. Hlava Apolla vpravo, vlevo značka / Jezdec cválající vpravo s palmovou ratolestí, v pravé ruce drží otěže, dole C PISO L F FRVGI, nahoře značka. 3,71 g., Sear 348, Albert 1315 **800 Kč**
- **95**    2/2-        Řím republika, L. Marcus Philippus - AR Denár 56 př. n. l. Hlava Ancus Marcius s diadémem doprava, pod ANCVS / Jezdecká soch na akvaduktu s pěti oblouky vpravo, v obloucích A Q V A MAR, za jezdcem PHILIPPVS. 3,76 g., Sear 382, Albert 1346 **500 Kč**
- **96**    -1/1-    Řím císařství, Claudius 41-54 - As, Řím. Hlava Claudia vlevo, opis TI CLAVDIVS CAESAR AVG P M TR P IMP / Minerva s přílbou postupuje vpravo, pravou rukou máchá oštěpem a v levé drží kulatý štít, písmena S - C. 11,13 g., RIC 100, 116, KAMP 12.26 **2 000 Kč**
- **97**    -1/1        Řím císařství, Vespasianus 69-79 - AR Denár. Hlava panovníka vpravo / Augurační a pontifikální znaky: simpulum, aspergillum, guttus a lituus, text AVGVRI POT. 2,85 g., RIC 43, KAMP 20.26 **600 Kč**



- **98**    -1/1        Řím císařství, Vespasianus 69-79 - AR Denár. Hlava panovníka vpravo / Pax sedící vlevo, text COC ITER TR POT. 3,34 g., RIC 20ff, KAMP 20.33.5 **600 Kč**
- **99**    1/1        Řím císařství, Domitianus jako Augustus 81-96 - AR Denár. Hlava panovníka doprava / Minerva stojící vlevo, drží blesk a kopí, vzadu štít na zemi, text IMP XXI COS XV CENS P P P. 3,00 g., RIC 689ff, KAMP 24.68 **600 Kč**
- **100**    -1/2        Řím císařství, Hadrianus 117–138 - AR Denár. Hlava panovníka vpravo / Fortuna s kormidlem a rohem hojnosti stojící vlevo, text FORTVNA AVG. 3.15 g., RIC 244, KAMP 32.67 **600 Kč**
- **101**    2/2        Řím císařství, Antoninus Pius 138–161 - AR-Denár. Ověččená hlava panovníka zprava, opis ANTONINVS AVG PIVS P P TR P COS III / Hlava Marcuse Aurelia zprava, opis AVRELIUS CAESAR AVG PII F COS. 3,44 g. RIC 415-421, KAMP 35.64 **500 Kč**
- **102**    -1/1-    Řím císařství, Antoninus Pius 138–161 - AR-Denár. Ověččená hlava panovníka zprava, opis ANTONINVS AVG PIVS P P IMP II / Ceres na trůnu doleva, drží pochodeň a kukuřičné klasy, text TR POT XX COS IIII. 3,22 g. RIC 258-266, KAMP 35.120.3 **500 Kč**



- **103**    **1/1**    Řím císařství, Antoninus Pius 138–161 - Sestercie. Ověnčená hlava panovníka zprava, opis ANTONINVS AVG PIVS P P TR P XVI / Salus stojící zleva s žezlem, před ním je oltář s hadem, opis SALVS AVG COS III S-C. 19,95 g. RIC 635ff, KAMP 35.234 **1 400 Kč**
  
- **104**    **1/1-**    Řím císařství, Septimius Severus 193-211 - AR-Denár. Ověnčená hlava panovníka zprava, opis L SEPT SEV PERT AVG IMP X / Mars stojí levou nohou na přilbě, drží kopí a olivovou ratolest, opis MARTI PACIFERO. 3,01 g. RIC 113, KAMP 49.110 **400 Kč**
  
- 105**    **1/1-**    Řím císařství, Septimius Severus 193-211 - AR-Denár. Ověnčená hlava panovníka zprava, opis SEVERVS PIVS AVG / Génius stojící vlevo, držící klasy a patera nad oltářem, opis P M TR P XII COS III P P. 3,16 g. RIC 194ff, KAMP 49.139.2 **300 Kč**
  
- **106**    **1/1**    Řím císařství, Iulia Domna 217 - AR-Denár. Portrét zprava, opis IVLIA AVGVSTA / stojící Juno, opis IVNO. 2,52 g., RIC 559f, Kamp.50.24 **400 Kč**
  
- **107**    **1/1-**    Řím císařství, Iulia Domna 217 - AR-Denár. Portrét zprava, opis IVLIA DOMNA AVG / stojící Venuše, opis VENER VICTOR. 2.27 g. RIC 535, Kamp.50.40 **400 Kč**



- **108**    **1/1-**    Řím císařství, Caracalla jako Augustus 198-217 - AR-Denár. Ověnčená hlava panovníka zprava, opis ANTONINVS PIVS AVG / Císař stojící čelně, hlavou doleva, obětující z patery nad oltářem u nohou vlevo, opis VOTA SVSCEPTA X. 3.37 g. RIC 150f, KAMP 51.148 **400 Kč**
  
- 109**    **2/2-**    Řím císařství, Geta jako Caesar 198-209 - AR-Denár. Hlava panovníka zprava, opis P SEPTIMVS GETA CAES / Minerva stojí vlevo, drží štít na zemi a obrácené kopí, opis PONTIF COS. 2,53 g., RIC 34, KAMP 53.21 **400 Kč**
  
- **110**    **-1/2**    Řím císařství, Geta jako Caesar 198-209 - AR-Denár. Hlava panovníka zprava, opis P SEPTIMVS GETA CAES / Providentia stojí vpředu, hlavou vlevo, v pravé ruce drží hůlku nad zeměkoulí a v levé žezlo, opis PROVID DEORVM. 3,42 g., RIC 51, KAMP 53.30 **400 Kč**
  
- **111**    **1/1**    Řím císařství, Severus Alexander jako Augustus 222-235 - AR-Denár. Ověnčená hlava panovníka zprava, opis IMP C M AVR SEV ALEXAND AVG / Stojící Jupiter čelně, hlavou vlevo, plášť kolem pasu, držící blesk a kopí, opis P M TR P II COS P P. 2,27 g., RIC 18-32, KAMP 62.48.2 **500 Kč**
  
- **112**    **1/1-**    Řím císařství, Maximinus I. Thrax 235-238 - AR-Denár. Ověnčená hlava zprava, opis IMP MAXIMINVS PIVS AVG / Salus sedící vlevo, krmící hada stočeného kolem oltáře z patery, SALVS AVGVSTI. 2.52 g., RIC 14, KAMP 65.10 **400 Kč**



- **113**    **1/1**    Řím císařství, Gordianus III. 238-244 - AR Antoninian. Ověnčená hlava panovníka zprava, opis IMP GORDIANVS PIVS FEL AVG / Stojící Diana vpravo, držící pochodeň, opis DIANA LVCIFERA. 2,87 g., RIC 127, KAMP 72.10 **500 Kč**
  
- **114**    **1/1**    Řím císařství, Gordianus III. 238-244 - AR Antoninian. Korunovaná hlava panovníka zprava, opis IMP CAES M ANT GORDIANVS AVG / Fides stojící vpředu s hlavou vlevo, v pravé ruce drží signum a v levé příčné žezlo, opis FIDES MILITIVM. 3,79 g., RIC 1, KAMP 72.13.1 **400 Kč**

- **115** 1/1- Řím císařství, Philippus I. Arabs 244-249 - AR-Antoninian. Hlava s paprskovou korunou zprava, opis IMP M IVL PHILIPPVS AVG / Salus stojící s veslem nalevo a krmící hada z Patery, opis SALVS AVG. 4,45 g. RIC 46f, Kamp.74.24 **300 Kč**



- **116** 1/1- Řím císařství, Otacilia Severa manželka Philippa I. Arabse 249 - AR Denár. Poprsí s diadémem a přehozením vpravo, posazené na půlměsíci, opis M OTACIL SEVERA AVG / Concordia sedící vlevo, držící patera a dvojitý roh hojnosti, opis CONCORDIA AVGG. 3,32 g. RIC 119, KAMP 75.1 **400 Kč**

- **117** 1/1 Řím císařství, Philippus II. jako Caesar 244-247 - AR Antoninian. Hlava s paprskovou korunou zprava, opis M IVL PHILIPPVS CAES / Filip II. v polních šatech s glóblem a kopím stojící vlevo, opis PRINCIPI IVVENT. 4.67 g. RIC 218, Kamp.76.4 **500 Kč**

- **118** 1/1- Řím císařství, Traianus Decius 249-251 - AR-Antoninian. Hlava s paprskovou korunou, opis IMP C M Q TRAIANVS DECIVS AVG / císař na koni s žezlem, opis ADVENTVS AVG. 4.13 g., RIC 1, KAMP 79.2 **400 Kč**

- 119** -1/2 Řím císařství, Gallienus 253-268 - AR Antoninian. Hlava panovníka s paprskovou korunou zprava, opis IMP GALLIENVS P AVG / Salus stojící vpravo krmící hada z patera, opis SALVS AVGG. 3.44 g., KAMP 90.172 **200 Kč**



- 120** 2/2 Řím císařství, Probus 276-282 - AE Antonianus. Obrněné poprsí s helmou oštěpem a štítem zleva, opis IMP C M AVR PROBVS AVG / Sol stojící čelem v roztažené kvadrigě, hlava vlevo, držící bič a oštěž a zvedající ruku, opis SOLI INVICTO. 3,69 g., RIC 101, KAMP 112.81.2 **200 Kč**

- 121** -1/2 Řím císařství, Probus 276-282 - AE Antonianus. Obrněné poprsí s helmou oštěpem a štítem zleva, opis IMP C M AVR PROBVS P F AVG / Císař jedoucí vlevo se zdviženou rukou, držící žezlo, zajatec u nohy, opis VIRTVS PROBI AVG. 3,48 g., RIC 810ff, KAMP 112.95.3 **200 Kč**

CÍRKEVNÍ A RODOVÉ RAŽBY \ CHURCH COINS

- **122** 1/1 Albrecht Václav Eusebius z Valdštejna 1583–1634 - 3 Krejcar 1629, Jičín-Reick, varianta opisu FRI.ET.SAG. ALBER.D.G.D., mírně nedoražen **6 000 Kč**
- **123** -1/1- Albrecht Václav Eusebius z Valdštejna 1583–1634 - 3 Krejcar 1629, Jičín-Reick, varianta opisu FRID.ET.SA. ALBER.D.G.D. **4 000 Kč**
- **124** 1/1 Salzburg - arcibiskupství, Paris von Lodron 1619–1653 - 1/4 Tolar 1642 klipa **8 000 Kč**



- **125** 1/1 Salzburg - arcibiskupství, Paris von Lodron 1619–1653 - Tolar 1628 **7 000 Kč**
- **126** 1/1 Salzburg - arcibiskupství, Guideobald 1654–1668 - Tolar 1662 **10 000 Kč**



- **127** -1/1 Salzburg - arcibiskupství, Johann Ernst 1687–1709 - Tolar 1688 **8 000 Kč**
- **128** 1/1 Salzburg - arcibiskupství, Johann Ernst 1687–1709 - Tolar 1693 **8 000 Kč**



#### HABSBURSKÉ RAŽBY \ HABSBURG COINS

- **129** 1/1 Arcivévoda Ferdinand Tyrolský 1564–1595 - Tolar b.l., Hall **13 000 Kč**
- **130** 1/1 Rudolf II. 1576–1611 - Tolar 1605, Hall **18 000 Kč**
- **131** -1/1 Arcivévoda Maximilián III. 1612–1618 - Tolar 1618, Hall **13 000 Kč**
- **132** 1/1 Ferdinand II. 1619–1637 - 1/2 Tolar 1625, Vídeň **10 000 Kč**



- **133** 1/1- Ferdinand II. 1619–1637 - Tolar 1624, Praha, mírně nedoražen **25 000 Kč**
- **134** 2/1- Ferdinand II. 1619–1637 - Tolar 1624, Praha **20 000 Kč**



- **135** 1/1 Ferdinand II. 1619–1637 - Tolar 1630 K.B., Kremnica, mírně nedoražen **40 000 Kč**
- **136** 1/0 Arcivévoda Leopold 1619–1632 - 2 Tolar b.l. - svatební (1626), Hall, K.M. 639 **40 000 Kč**



- **137** 1/1 Arcivévoda Ferdinand Karel 1632–1662 - 3 krejcar 1641 **800 Kč**
- **138** 0/0 Arcivévoda Ferdinand Karel 1632–1662 - 3 krejcar 1649 **2 600 Kč**
- **139** 0/1 Ferdinand III. 1637–1657 - Tolar 1654 S-V, Svatý Vít, vzácný, N 27 **68 000 Kč**
- **140** 0/0 Leopold I. 1657–1705 - 3 Krejcar 1667 SHS, Vratislav, N 15 **500 Kč**
- **141** 0/0 Leopold I. 1657–1705 - 3 Krejcar 1670 SHS, Vratislav, N 15 **600 Kč**



- **142** 1/1 Leopold I. 1657–1705 - 6 krejcar 1672 K.B., Kremnica, N 19, K.M.164, **700 Kč**
- **143** 1/1 Leopold I. 1657–1711 - Tolar 1683, Hall **20 000 Kč**



- **144** -1/1 Leopold I. 1657–1711 - Tolar 1683, Hall **20 000 Kč**
- **145** 2/1- Leopold I. 1657–1711 - Tolar 1691, Hall **14 000 Kč**
- **146** 1/1 Leopold I. 1657–1705 - Tolar 1696 K.B., Kremnica **12 000 Kč**



- **147** 1/0 Leopold I. 1657–1711 - Tolar 1696, Hall **18 000 Kč**
- **148** 1/1 Leopold I. 1657–1711 - Tolar 1698, Hall, rysky **16 000 Kč**
- **149** 1/1 Leopold I. 1657–1705 - Tolar 1698, Hall **18 000 Kč**



- **150** 1/1 Leopold I. 1657–1711 - Tolar 1701, Hall **18 000 Kč**
- **151** 1/1 Leopold I. 1657–1711 - Tolar 1704, Hall **20 000 Kč**



- **152** 1/1- Leopold I. 1657–1705 - 2 Tolar b.d., Hall, N 38, drobné vady střížku na R **45 000 Kč**
- **153** 0/0 Josef I. 1705–1711 - Tolar 1707, Hall, Dav. 1018, NGC MS61 **30 000 Kč**



- **154** 1/1 Josef I. 1705–1711 - Tolar 1707, Hall **25 000 Kč**
- **155** 1/1 Josef I. 1705–1711 - Tolar 1707, Hall **25 000 Kč**



- **156** 0/0 Josef I. 1705–1711 - Tolar 1710 / 07, Hall, Dav. 1018, NGC MS 62 **30 000 Kč**
- **157** 0/0 Josef I. 1705–1711 - Tolar 1711, Hall, Dav. 1018, NGC MS61 **30 000 Kč**



- **158** 0/0 Karel VI. 1711–1740 - Tolar 1714, Hall **30 000 Kč**
- **159** 1/1 Karel VI. 1711–1740 - Tolar 1716, Hall, téměř 0/0 **17 000 Kč**



- **160** 0/0 Karel VI. 1711–1740 - Tolar 1719, Hall **13 000 Kč**
- **161** 0/0 Karel VI. 1711–1740 - Tolar 1721, Hall **30 000 Kč**
- **162** 0/0 Karel VI. 1711–1740 - Tolar 1721, Hall **30 000 Kč**
- **163** 1/0 Karel VI. 1711–1740 - Tolar 1725, Hall **25 000 Kč**



- **164** -1/1 Karel VI. 1711–1740 - Tolar 1738 K.B., Kremnica, zbytky ražebního lesku **25 000 Kč**
- **165** 0/0 Marie Terezie 1740–1780 - 1/2 Tolar 1763, Hall, stopa o oušku, N 82 **16 000 Kč**



- **166** 1/0 Marie Terezie 1740–1780 - 1/2 Tolar 1763, Hall, stopa o oušku, N 82 **7 000 Kč**
- **167** 1/0 Marie Terezie 1740–1780 - Tolar 1780 B/SK-PD, N118, pěkná patina, drobná vada razidla **9 000 Kč**
- **168** 0/0 František Lotrinský 1745–1765 - 1/2 Tolar 1756 H.A., Hall, N 20 **18 000 Kč**
- **169** 1/1 František I. 1792–1835 - 1/2 Tolar konvenční 1824 C, Praha, N58 **6 000 Kč**



- **170** -1/1 František I. 1792–1835 - Tolar 1818 V Benátky, Dav. 7, Her. 339, J. 190 **10 000 Kč**
- **171** 0/0 Ferdinand V. 1835–1848 - 1/2 Tolar 1844 A konveční, N 12 **12 000 Kč**
- **172** 1/1 Ferdinand V. 1835–1848 - 1/2 Tolar 1844 A, hrana **10 000 Kč**



- **173** 0/0 Ferdinand V. 1835–1848 - 1/2 Tolar 1845 A konveční, N 12 **8 000 Kč**
- **174** 0/0 Ferdinand V. 1835–1848 - 1/2 Tolar 1848 A, N 12, patina **10 000 Kč**
- **175** 0/0 Ferdinand V. 1835–1848 - 1/2 Tolar 1848 A, N 12, patina **12 000 Kč**



- **176** 0/0 Ferdinand V. 1835–1848 - Tolar 1837 A, N 16 **18 000 Kč**
- **177** 1/1 Ferdinand V. 1835–1848 - Tolar 1837 A, N 16 **11 000 Kč**



- **178** 1/0 Ferdinand V. 1835–1848 - Tolar 1838 A, N 16 **14 000 Kč**
- **179** 1/0 Ferdinand V. 1835–1848 - Tolar 1839 A, N 16 **14 000 Kč**



- **180** 1/0 Ferdinand V. 1835–1848 - Tolar 1844 A, N 16 **9 000 Kč**
- **181** 1/0 Ferdinand V. 1835–1848 - Tolar 1844 A, N 16 **12 000 Kč**
- **182** 0/0 Ferdinand V. 1835–1848 - Tolar 1845 A, N 16 **12 000 Kč**
- **183** 0/0 Ferdinand V. 1835–1848 - Tolar 1845 A, N 16 **12 000 Kč**



- **184** 1/0 Ferdinand V. 1835–1848 - Tolar 1846 A, N 16 **12 000 Kč**
- **185** 0/0 Ferdinand V. 1835–1848 - Tolar 1847 A, N 16 **14 000 Kč**



- **186** 1/0 Ferdinand V. 1835–1848 - Tolar 1848 A, N 16 **14 000 Kč**
- **187** 1/0 Ferdinand V. 1835–1848 - Tolar 1848 A, N 16 **6 000 Kč**



- **188** 1/1 Ferdinand V. 1835–1848 - 5 Lire 1848 M varianta - dlouhé konce ratolestí, hvězda nad korunou daleko **8 000 Kč**
- **189** 0/0 Ferdinand V. 1835–1848 - 5 Lire 1848 M varianta - kratší konce ratolestí, hvězda nad korunou blízko, NGC 61 **13 000 Kč**
- **190** 2/2- František Josef I. 1848–1916 - 5/10 Kreuzer 1858 E, Karlovský Bělehrad, N 3, RV 84 **3 000 Kč**



- **191** 0/0 František Josef I. 1848–1916 - 4 Kreuzer 1861 A, N 14, NGC MS 64 RB **6 000 Kč**
- **192** 0/0 František Josef I. 1848–1916 - 10 Kreuzer 1853 A, Vídeň, N 19, RV 10 **2 000 Kč**
- **193** 0/0 František Josef I. 1848–1916 - 10 Kreuzer 1855 A, N 19 **5 000 Kč**
- **194** 0/0 František Josef I. 1848–1916 - 10 Kreuzer 1872 K.B., N 25 **5 000 Kč**

- **195** 1/0 František Josef I. 1848–1916 - 20 Kreuzer 1852 A, Vídeň, N 27, RV 9 **1 200 Kč**
- **196** -1/1 František Josef I. 1848–1916 - 20 Kreuzer 1852 B, Kremnica, N 27, RV 9 **500 Kč**



- **197** 0/0 František Josef I. 1848–1916 - 20 Kreuzer 1853 A, N 27 **3 400 Kč**
- **198** 0/0 František Josef I. 1848–1916 - 20 Kreuzer 1854 A, Vídeň, N 27, RV 9 **1 200 Kč**
- **199** 1/0 František Josef I. 1848–1916 - 20 Kreuzer 1855 B, Kremnica, N 27, RV 9 **800 Kč**
- **200** 0/0 František Josef I. 1848–1916 - 20 Kreuzer 1855 C, Praha, N 27, RV 9 **5 000 Kč**



- **201** 1/1 František Josef I. 1848–1916 - 20 Kreuzer 1856 B, Kremnica, N 27, RV 9 **400 Kč**
- **202** 0/0 František Josef I. 1848–1916 - 1/4 zlatník (1/4 Gulden) 1858 A, N 32, RV 69, ražební lesk **1 000 Kč**
- **203** 1/0 František Josef I. 1848–1916 - 1/4 zlatník (1/4 Gulden) 1859 A, Vídeň, N 33, RV 70 **600 Kč**
- **204** 0/0 František Josef I. 1848–1916 - 1/4 zlatník (1/4 Gulden) 1859 B, Kremnica, N 33, RV 70 **800 Kč**
- **205** 1/0 František Josef I. 1848–1916 - 1/4 zlatník (1/4 Gulden) 1860 B, Kremnica, N 33, RV 70 **500 Kč**
- **206** -1/1- František Josef I. 1848–1916 - 1/4 zlatník (1/4 Gulden) 1864 A, Vídeň, N033 **500 Kč**
- **207** 0/0 František Josef I. 1848–1916 - 2 Zlatník 1866 A, N 48, krásná patina, vlasové rysky **12 000 Kč**
- **208** 0/0 František Josef I. 1848–1916 - 2 Zlatník 1868 A, N 50 **8 000 Kč**





- **209** 0/0 František Josef I. 1848–1916 - 2 Zlatník 1882, N 51 **8 000 Kč**
- **210** 0/0 František Josef I. 1848–1916 - 2 Zlatník 1887, N 51 **10 000 Kč**
- **211** 0/0 František Josef I. 1848–1916 - 2 Zlatník 1889, N 51 **8 000 Kč**



- **212** 1/0 František Josef I. 1848–1916 - Tolar konvenční 1855 A, N 53 **25 000 Kč**
- **213** 1/0 František Josef I. 1848–1916 - Tolar konvenční 1855 A, N 53 **20 000 Kč**
- **214** 1/0 František Josef I. 1848–1916 - Tolar konvenční 1855 A, N 53 **20 000 Kč**



- **215** 1/0 František Josef I. 1848–1916 - Tolar spolkový 1857 A, N 54 **3 000 Kč**
- **216** 1/1 František Josef I. 1848–1916 - Tolar spolkový 1861 A, N 54 **3 000 Kč**
- **217** 1/0 František Josef I. 1848–1916 - Střelecký Tolar 1868 Cena III.spol. střeleckých závodů ve Vídni, hranky **12 000 Kč**
- **218** 0/0 František Josef I. 1848–1916 - 1 Koruna 1893, N 75 **800 Kč**

- **219** 0/0 František Josef I. 1848–1916 - 1 Koruna 1897, N 75, patina **10 000 Kč**
- **220** 0/0 František Josef I. 1848–1916 - 1 Koruna 1899, N 75 **1 000 Kč**
- **221** 0/0 František Josef I. 1848–1916 - 1 Koruna 1901, N 75 **1 000 Kč**



- **222** 0/0 František Josef I. 1848–1916 - 1 Koruna 1902, N 75 **1 200 Kč**
- **223** 0/0 František Josef I. 1848–1916 - 1 Koruna 1903, N 75 **2 000 Kč**
- **224** -1/1- František Josef I. 1848–1916 - 1 Koruna 1907, N75 RV 132 **1 800 Kč**



- **225** 1/0 František Josef I. 1848–1916 - 1 Koruna 1892 K.B., N 77, RV 153 **2 000 Kč**
- **226** 2/1- František Josef I. 1848–1916 - 1 Koruna 1892 K.B., N 77, RV 153 **500 Kč**
- **227** 0/0 František Josef I. 1848–1916 - 1 Koruna 1893 K.B., N 77 **1 000 Kč**
- **228** 1/1 František Josef I. 1848–1916 - 2 Koruna 1914 K.B., N80, RV 152 **3 000 Kč**



- **229** 1/0 František Josef I. 1848–1916 - 5 Koruna 1900, N 81 **4 000 Kč**
- 230** 1/1 František Josef I. 1848–1916 - 5/10 Soldo 1862 A, ražba pro Lombardsko a Benátsko, N 98, RV 115 **500 Kč**
- **231** 0/0 František Josef I. 1848–1916 - 1 Lira 1853 M, zbytky RL, N 101, patina **21 000 Kč**
- **232** 1/1 František Josef I. 1848–1916 - 1/2 Tolar - Zlatník 1854 A pamětní na sňatek Františka Josefa I. a Alžběty, N 142, RV 7, hranka **2 000 Kč**
- **233** 1/1 František Josef I. 1848–1916 - Tolar - 2 Zlatník 1854 A pamětní na sňatek Františka Josefa I. a Alžběty, N 143, RV 4, škr. **5 000 Kč**



ČESKOSLOVENSKO \ CZECHOSLOVAKIA

- **234** 1/1- ČSR 1918–1938 - 5 Kč 1927, N 8 **5 000 Kč**
- **235** 0/0 Slovenská republika 1939–1945 - 5 Halěř 1942, N24 **1 000 Kč**
- 236** 0/0 Slovenská republika 1939–1945 - 20 Halěř 1941 CuZn, N 26, dr. úhozy v horní části na av. **300 Kč**
- **237** 0/0 Slovenská republika 1939–1945 - 20 Halěř 1942 CuZn, N 26 **1 600 Kč**
- 238** 1/0 Slovenská republika 1939–1945 - 50 Halěř 1940 CuZn, N 28 **900 Kč**
- 239** 0/0 Slovenská republika 1939–1945 - 50 Halěř 1944 Al, N 29 **500 Kč**
- 240** 0/0 Slovenská republika 1939–1945 - 1 Koruna 1940, 41, 42 obě varianty, 44, 45, celkem 6 ks. **1 000 Kč**
- 241** 0/0 Slovenská republika 1939–1945 - 20 Ks 1939, na paměť zvolení Dr. J. Tisa prvním prezidentem SR, N 34, dr. hr. **500 Kč**
- **242** 0/0 ČSSR 1945–1953 - 2 Halěř 1922 - zkušební ražba Kremnica, průměr 18 mm, Al, O.Španiel, první odražek v návrhu měnové soustavy 1945, Chlapovič 72, 139, velmi vzácný **100 000 Kč**
- **243** 0/0 ČSSR 1945–1953 - 5 Halěř 1922, zkušební ražba Kremnica, průměr 20 mm, Al, O.Španiel, první odražek v návrhu měnové soustavy 1945, Chlapovič 73, 140, velmi vzácný **100 000 Kč**
- **244** 0/0 ČSSR 1945–1953 - 1 Kčs 1947 původní zkušební ražba pro vzor z roku 1949 na 1 Kčs 1950, průměr 21 mm Al, drobná vada střížku na rubu **60 000 Kč**



- **245** **0/0** ČSSR 1953–1992 - 3 Haléř 1962, N 58 **5 000 Kč**
- **246** **PROOF** ČSSR 1953–1992 - 100 Kčs 1990, 100. výročí 1. máje 1890 v Praze, nevydaná, punc, původní etue, N 195, patina v okrajích **15 000 Kč**
- **247** **PROOF** ČSSR 1953–1992 - 100 Kčs 1990, 100. výročí konání Velké pardubické, nevydaná, punc, původní etue, N 196, patina v okrajích **15 000 Kč**



246



247

- 248** **0/0** ČSSR 1953–1992 - sada oběžných mincí z roku 1980 v původním obalu **200 Kč**
- 249** **0/0** ČSSR 1953–1992 - sada oběžných mincí z roku 1981 v původním obalu **200 Kč**
- 250** **0/0** ČSSR 1953–1992 - sada oběžných mincí z roku 1982 v původním obalu **200 Kč**
- 251** **0/0** ČSSR 1953–1992 - sada oběžných mincí z roku 1983 v původním obalu **200 Kč**
- 252** **0/0** ČSSR 1953–1992 - sada oběžných mincí z roku 1984 v původním obalu **200 Kč**
- 253** **0/0** ČSSR 1953–1992 - sada oběžných mincí z roku 1985 v původním obalu **400 Kč**
- 254** **0/0** ČSSR 1953–1992 - sada oběžných mincí z roku 1986 v původním obalu **2 000 Kč**
- 255** **0/0** ČSSR 1953–1992 - sada oběžných mincí z roku 1987 v původním obalu **900 Kč**
- 256** **0/0** ČSSR 1953–1992 - Sada oběžných mincí z roku 1988 v původním obalu **600 Kč**

ČESKÁ REPUBLIKA \ CZECH REPUBLIC

- 257** **0/0** Sada oběžných mincí z r. 1994 HM, BJ **500 Kč**
- 258** **0/0** Sada oběžných mincí z r. 1994 HM, RCM, BJ **700 Kč**
- 259** **0/0** Sada oběžných mincí z r. 1995 BJ **500 Kč**
- 260** **0/0** Sada oběžných mincí z r. 1997 BJ - ČNB **600 Kč**
- **261** **0/0** Sada oběžných mincí z r. 1998 BJ - Hokej 98 Nagano **2 000 Kč**

261



- 262**   **PROOF** Sada oběžných mincí z r. 2001 proof - semišová dárková etue, náklad 2500 ks **3 400 Kč**
- **263**   **0/0** Sada oběžných mincí z r. 2002 BJ - Summit NATO **800 Kč**

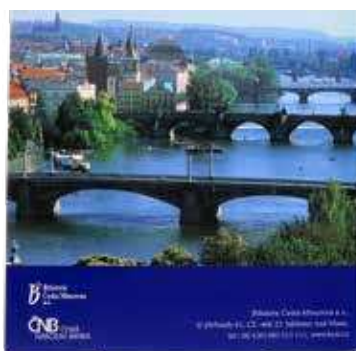
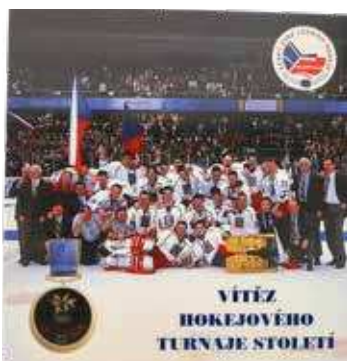

263



- 264**   **0/0** Sada oběžných mincí z r. 2003 BJ - 10 let České Republiky **600 Kč**
- 265**   **PROOF** Sada oběžných mincí z r. 2003 proof - semišová dárková etue, náklad 3000 ks, Ag medaile 10 Kč 2000 **2 000 Kč**
- 266**   **0/0** Sada oběžných mincí z r. 2004 BJ - MS v ledním hokeji **500 Kč**
- 267**   **0/0** Sada oběžných mincí z r. 2004 BJ - vstup ČR do EU **500 Kč**
- 268**   **0/0** Sada oběžných mincí z r. 2004 BJ - ME ve fotbale **500 Kč**
- 269**   **PROOF** Sada oběžných mincí z r. 2004 proof - semišová dárková etue, náklad 4000 ks, Ag medaile 20 Kč 2000 **1 200 Kč**
- **270**   **0/0** Sada oběžných mincí z r. 2005 BJ - Dvořák, Smetana **4 000 Kč**
- 271**   **PROOF** Sada oběžných mincí z r. 2005 proof - semišová dárková etue, náklad 3000 ks, Ag medaile 1 Kč 1922 **2 000 Kč**

270



- 272**   **0/0** Sada oběžných mincí z r. 2006 BJ - Unesco v ČR **600 Kč**
- 273**   **0/0** Sada oběžných mincí z r. 2006 BJ - MS ve fotbale **600 Kč**
- 274**   **0/0** Sada oběžných mincí z r. 2006 BJ - návrhy Euro **500 Kč**
- 275**   **PROOF** Sada oběžných mincí z r. 2006 proof - semišová dárková etue, náklad 2500 ks, Ag medaile 50 h 1921 **1 800 Kč**
- 276**   **0/0** Sada oběžných mincí z r. 2007 BJ - Unesco v ČR **600 Kč**

|            |              |  |                 |
|------------|--------------|--|-----------------|
| <b>277</b> | <b>0/0</b>   | Sada oběžných mincí z r. 2007 BJ - České a Slovenské mince   | <b>600 Kč</b>   |
| <b>278</b> | <b>PROOF</b> | Sada oběžných mincí z r. 2007 proof - semišová dárková etue, náklad 2500 ks, Ag medaile 5 h 1924           | <b>1 800 Kč</b> |
| <b>279</b> | <b>0/0</b>   | Sada oběžných mincí z r. 2008 BJ - ME ve fotbale   | <b>500 Kč</b>   |
| <b>280</b> | <b>PROOF</b> | Sada oběžných mincí z r. 2008 proof - semišová dárková etue, náklad 2500 ks, Ag medaile 15.výročí mincovny | <b>1 800 Kč</b> |

## NĚMECKÉ RAŽBY \ THE GERMAN COINS

- **281**    **2/1-**    Braunschweig-Wolfenbüttel, Rudolf August und Anton Ulrich 1685–1704 - 24 Mariengroschen (2/3 Thaler) 1691 HCH, KM 586 **2 800 Kč**
- **282**    **1/1**        Braunschweig-Wolfenbüttel, Rudolf August und Anton Ulrich 1685–1704 - 24 Mariengroschen (2/3 Thaler) 1695 HCH, KM 615 **3 400 Kč**
- **283**    **-1/1-**        Henneberg, společný saský podíl - 2/3 Tolaru 1692 BA, Ilmenau, výnos z dolů v Ilmenau. 15,76 g. KM 9 **6 000 Kč**



- **284**    **1/2**        Norimberk, Jindřich VI. 1190–1273 - Pfennig, tzv Lví halěr cca 1240–1268. Lev s hřívou kráčí doleva se zdviženou pravou přední tlapou, v korálkovém kroužku / královské poprsí zepředu se dvěma vztyčenými liliovými žezly. 0,89 g. **900 Kč**
- **285**    **2/2**        Sasko, August 1553–1586 - Groš 1558 HB, Drážďany, 2,53 g, Dav. 9791 **400 Kč**
- **286**    **-1/1**        Sasko, August 1553–1586 - Tolar 1555 Annaberg, mincmistr Leupold Holzschucher, 28,88 g, Dav. 9791 **6 000 Kč**



## EVROPA \ EUROPE

- **287**    **1/0**        Danzig - 5 Gulden 1923, K.M. 147 **12 000 Kč**
- **288**    **0/0**        Francie, biskupství Maguelonne, Raimond I. 1129–1158 - denár **500 Kč**
- **289**    **-1/1**        Liechtenstein, Johann II. 1858–1929 - 5 Koruna 1904, K.M.Y 4 **2 000 Kč**
- **290**    **1/1**        Švédsko, regent Sten Sture st. 1470–1497 a 1501–1503 - 1/2 örtug, Västeras **900 Kč**

MEDAILLE \ MEDAL

|       |     |   |        |
|-------|-----|---|--------|
| 291   | 0   | PF Franta Anýž 1929 - jednostranná plaketa, bronz 60x45 mm, nesignováno   | 300 Kč |
| 292   | 0   | PF Franta Anýž 1931 - jednostranná plaketa, bronz průměr 60 mm, signováno J.B. (Jaroslav Brůha)   | 300 Kč |
| 293   | 0   | PF Franta Anýž 1935 - jednostranná plaketa, bronz 50 mm, signováno M Uher   | 400 Kč |
| • 294 | 0/0 | ČNS - pobočka v Brně - AR medaile 131. aukce pobočky, 1995. Napodobenina syrakuské tetradrachmy Agatokleho (317-289 př.n.l. Stříbro 22 mm, 9,60 g., signováno S (P. Soušek), náklad 89 ks., F.A2/28a                      | 300 Kč |
| 295   | 0/0 | ČNS - pobočka v Brně - AR medaile 134. aukce pobočky, 1997. Napodobenina denáru pražského biskupa Vojtěcha Slavíkovce (982-997). Stříbro 0.960, 22,5 mm, 2,74 g., nesignováno (P. Soušek), náklad 86 ks., F.A2/31a        | 200 Kč |
| 296   |     | ČNS - pobočka v Brně - AE medaile 135. aukce pobočky, 1997. Zmenšená napodobenina bimetalového medailonu císaře Commoda a Marcie. Bimetal, (mosaz, měď) 30 mm, 19,65 g., náklad 80 ks., nesignováno (P. Soušek), F.A2/32b | 200 Kč |



|       |     |   |        |
|-------|-----|---|--------|
| • 297 | 0/0 | ČNS - pobočka v Brně - AR medaile 136. aukce pobočky, 1998. Napodobenina římského niketarionu Alexandra Makedonského. Stříbro 0.920, 35-36 mm, 26,01 g., nesignováno (P. Soušek), náklad 64 ks., F.A2/33a   | 600 Kč |
| 298   | 0/0 | ČNS - pobočka v Brně - AE medaile 137. aukce pobočky, 1998. Napodobenina 1/2 groše Jana Lucemburského. Měď 21.5 mm, 4,37 g., náklad 80 ks., k tomu mosaz 4,23 g. náklad 80 ks. nesignováno (P. Soušek), F.A2/34f,h, celkem 2 ks.                                  | 200 Kč |
| • 299 | 0/0 | ČNS - pobočka v Brně - AR medaile 139. aukce pobočky, 1999. Napodobenina půltolaru Albrechta z Valdštejna z r. 1630. Stříbro 0.900, 27x27 mm, 12,68 g., signováno (P. Soušek), náklad 85 ks., F.A2/37a  | 300 Kč |
| 300   | 0/0 | ČNS - pobočka v Brně - AE medaile 140. aukce pobočky, 2000. Napodobenina zlatého statéru města Pantikapaion z let 350-300 př.n.l. Bronz patinovaný 23 mm, 12,65 g., signováno S.(P. Soušek), náklad 41 ks., F.A2/39b  | 200 Kč |
| • 301 | 0/0 | ČNS - pobočka v Brně - AR medaile 141. aukce pobočky, 2001. Napodobenina půltolarového útesu Karla Lichtenštejna z opavské mincovny. Stříbro 28x28 mm, 17,30 g., signováno P.SOU.(P. Soušek), náklad 81 ks., F.A2/41a   | 500 Kč |
| • 302 | 0/0 | ČNS - pobočka v Brně - AR medaile 142. aukce pobočky, 2001. Napodobenina tetradrachmy italského města Lokroi Epizesyroi raženou v letech 280-277 př.n.l. épeirským králem Pyrrhem. Stříbro 0.987, 32 mm, 17,03 g., signováno (P. Soušek), náklad 66 ks., F.A2/42b | 500 Kč |



- **303** 0/0 ČNS - pobočka v Brně - AR medaile 143. aukce pobočky, 2002. Napodobenina půltolarové klipy Fridricha Viléma z těšínské mincovny. Stříbro 0.925, 29x29 mm, 8,14 g., signováno P.S. (P. Soušek), náklad 60 ks., F.A2/44b **400 Kč**
- 304** 0/0 ČNS - pobočka v Brně - AE medaile 143. aukce pobočky, 2002. Napodobenina půltolarové klipy Fridricha Viléma z těšínské mincovny. Měď 29x29 mm, 33,89 g., signováno P.S. (P. Soušek), náklad 31 ks., F.A2/44d **200 Kč**
- 305** 0/0 ČNS - pobočka v Brně - AR medaile 144. aukce pobočky, 2002. Napodobenina vzácné ceremoniální miliarensi byzantských císařů Konstantina IV. a Konstanse II. Stříbro 0.500, 22 mm, 5,29 g., nesignováno (P. Soušek), náklad 55 ks., F.A2/45b **300 Kč**
- 306** 0/0 ČNS - pobočka v Brně - AR medaile 145. aukce pobočky, 2003. Napodobenina groše Jana z Pernštejna z kladské mincovny. Stříbro 0.900, 26 mm, 3,48 g., signováno JJ (J. Jelínek), náklad 68 ks., F.A2/49b **200 Kč**
- **307** 0/0 ČNS - pobočka v Brně - AR medaile 146. aukce pobočky, 2003. Napodobenina puncovaného korintského statéru. Stříbro 0.999, 20-22 mm, 7,42 g., nesignováno (P. Soušek, J. Jelínek), náklad 61 ks., F.A2/50b **300 Kč**
- **308** 0/0 ČNS - pobočka v Brně - AE medaile 147. aukce pobočky, 2004. Napodobenina renesanční medaile moravského šlechtice Jiřího Zikmunda ze Zástřizl z r. 1601. Mosaz litá 37 mm, 21,08 g., náklad 66 ks., nesignováno (J. Jelínek), F.A2/51b **300 Kč**
- 309** 0/0 ČNS - pobočka v Brně - AR medaile 148. aukce pobočky, 2004. Napodobenina moravského brakteátu Václava II.. Stříbro 0.987, 22,5 mm, 0,67 g., signováno JJ (J. Jelínek), náklad 106 ks., F.A2/53b **200 Kč**



- 310** 2/2 ČNS - pobočka v Brně - Kontramarka na Pražském groši 149. aukce pobočky, 2005. Orlice s brněnským štítkem na prsou v kruhu, dole přerušeny opisemi. Stříbro 26-27 mm, 1,56 g., nesignováno (J. Jelínek), kontramarka na líci, náklad 39 ks., F.A2/54a **200 Kč**
- **311** 0/0 ČNS - pobočka v Brně - AR medaile 150. aukce pobočky, 2005. Napodobenina čtvrttolarové klipy Rudolfa II. pražské mincovny z r. 1602. Stříbro 0.937, 31x31 mm, 14,78 g., signováno J.O., ZK a JJ (J. Jelínek, Z. Kaleta, J. Oplatek), náklad 62 ks., F.A2/55c **300 Kč**
- **312** 0/0 ČNS - pobočka v Brně - AE medaile 150. aukce pobočky, 2005. Uprostřed šachovaná moravská orlice, po stranách ozdoby, text / vchodový portál brněnské radnice uprostřed, text. Trimetal 29,5x29,5 mm, 14,05 g., signováno JJ (J. Jelínek), náklad 41 ks., F.A2/56a **300 Kč**





- 313 0/0 ČNS - pobočka v Brně - AR medaile 151. aukce pobočky, 2006. Napodobenina malého groše Rudolfa II. s Řádem zlatého rouna. Stříbro 0.999, 18 mm, 1,12 g., náklad 81 ks., potom klipa 0.999, 19x19 mm, 1,56 g., náklad 81 ks., signováno JJ (J. Jelínek), F.A2/57d,f, celkem 2 kusy **300 Kč**
- 314 0/0 ČNS - pobočka v Brně - AR medaile 152. aukce pobočky, 2006. Napodobenina římského denáru Marka Antonia a Klepatry VII. Stříbro 0.999, 17–18 mm, 3,56 g., signováno PS (P. Soušek), náklad 98 ks., F.A2/58b **300 Kč**
- 315 0/0 ČNS - pobočka v Brně - AR/AE medaile 153. aukce pobočky, 2007. Napodobenina početního groše kutnohorských mincířů a pregěříů. Stříbro 0.900, 24 mm, 3,49 g., náklad 123 ks., k tomu měď 24 mm, 2,66 g., náklad 147 ks., signováno JJ (J. Jelínek), F.A2/59b,d, celkem 2 kusy **200 Kč**
- 316 0/0 ČNS - pobočka v Brně - AR medaile 154. aukce pobočky, 2007. Napodobenina pražského groše Zikmunda Lucemburského. Stříbro 0.900, 28 mm, 3,02 g., náklad 128 ks., signováno JJ (J. Jelínek), F.A2/61b **200 Kč**
- 317 0/0 ČNS - pobočka v Brně - AR/AE medaile 155. aukce pobočky, 2008. Napodobenina rhomboidní medailky Ferdinanda I.. Stříbro 0.999, 30x25 mm, 3,15 g., náklad 119 ks., k tomu měděná, 2,99 g., náklad 93 ks., signováno JJ (J. Jelínek), F.A2/64b,c, celkem 2 kusy **200 Kč**
- 318 0/0 ČNS - pobočka v Brně - AR medaile 156. aukce pobočky, 2008. Napodobenina Valdštejnova velmi vzácného dukátu z r. 1629 jičínské mincovny. Stříbro 0.900, 22,8x22,8 mm, 13,56 g., náklad 81 ks., signováno JJ (J. Jelínek), F.A2/65c **400 Kč**
- 319 0/0 ČNS - pobočka v Brně - AR/AE medaile 156. aukce pobočky, 2008. Napodobenina Valdštejnova velmi vzácného dukátu z r. 1629 jičínské mincovny. Stříbro 0.999, 22,4 mm, 1,46 g., náklad 141 ks., k tomu měděná, 1,77 g., náklad 99 ks., signováno JJ (J. Jelínek), F.A2/65b,d, celkem 2 kusy **200 Kč**
- 320 0/0 ČNS - pobočka v Brně - AR/AE medaile 157. aukce pobočky, 2009. Napodobenina dvanáctikrejcaru moravských stavů z r. 1619 brněnské mincovny. Stříbro 0.999, 28 mm, 2,66 g., náklad 122 ks., k tomu měděná, 2,65 g., náklad 90 ks., signováno JJ (J. Jelínek), F.A2/67b,d, celkem 2 kusy **300 Kč**
- 321 0/0 ČNS - pobočka v Brně - AR medaile 158. aukce pobočky, 2009. Napodobenina jihlavské hornické známky z 13.-14. století. Stříbro 0.999, 21 mm, 2,37 g., náklad 75 ks., signováno JJ (J. Jelínek), F.A2/68b **200 Kč**
- 322 0/0 ČNS - pobočka v Brně - AR medaile 160. aukce pobočky, 2010. Napodobenina malého groše s královskou korunou císaře Matyáše z r. 1612 jáchymovské mincovny. Stříbro 0.900, 19 mm, tlustý střížek 8,29 g., náklad 95 ks., signováno JJ (J. Jelínek), F.A2/70c **300 Kč**



- 323 0/0 ČNS - pobočka v Brně - AR/AE medaile 160. aukce pobočky, 2010. Napodobenina malého groše s královskou korunou císaře Matyáše z r. 1612 jáchymovské mincovny. Stříbro 0.900, 19 mm, 1,35 g., náklad 123 ks., k tomu měděná, 1,07 g., náklad 122 ks., signováno JJ (J. Jelínek), F.A2/70b,d, celkem 2 kusy **200 Kč**
- 324 0/0 ČNS - pobočka v Brně - AE medaile 161. aukce pobočky, 2011. Napodobenina tolaru vratislavského biskupa Jana V. Thursy z r. 1508. Měď, 36 mm, 17,43 g., náklad 72 ks., signováno JJ (J. Jelínek), F.A2/72c **200 Kč**
- 325 0/0 ČNS - pobočka v Brně - AR/AE medaile 162. aukce pobočky, 2011. Napodobenina řeckého statéru na kterém je portrét prvního žijícího Římana. Stříbro 0.999, 18-20 mm, 4,68 g., náklad 96 ks., k tomu mosazná, 4,52 g., náklad 68 ks., signováno So (P.Soušek), F.A2/73b,d, celkem 2 kusy **300 Kč**
- 326 0/0 ČNS - pobočka v Brně - AR/AE medaile 163. aukce pobočky, 2012. Napodobenina společného početního penízu Viléma z Rožmberka a Polyxeny z Pernštejna. Stříbro 0.999, 21,5 mm, 2,25 g., náklad 100 ks., k tomu měděná, 2,69 g., náklad 100 ks., signováno JJ (J. Jelínek), F.A2/74b,c, celkem 2 kusy **300 Kč**
- 327 0/0 ČNS - pobočka v Brně - AR/AE medaile 165. aukce pobočky, 2013. Napodobenina kremnického dukátu Ladislava Pohrobka s moravskou orlicí, ražený za správce Horních Uher Jana Jiskry z Brandýsa 1446–1453. Stříbro 0.999, 19 mm, 1,58 g., náklad 115 ks., k tomu měděná, 1,12 g., náklad 115 ks., signováno JJ (J. Jelínek), F.A2/76b,c, celkem 2 kusy **200 Kč**

- |            |            |   |               |
|------------|------------|---|---------------|
| <b>328</b> | <b>0/0</b> | ČNS - pobočka v Brně - AR/AE medaile 166. aukce pobočky, 2013. Napodobenina zlaté mince moravského knížete Rastislava, romantické padělky. Stříbro 0.900, 18 mm, 3,09 g., náklad 83 ks., k tomu Mosazná, 3,28 g., náklad 69 ks., signováno JJ (J.Jelínek), F.A2/79b,d, celkem 2 kusy      | <b>300 Kč</b> |
| <b>329</b> | <b>0/0</b> | ČNS - pobočka v Brně - AR/AE medaile 167. aukce pobočky, 2014. Napodobenina křížené ražby Ferdinanda III. a Leopolda I. z vratslavské mincovny. Stříbro 0.999, 36 mm, 8,72 g., náklad 72 ks., k tomu měděná, 17,12 g., náklad 60 ks., signováno JJ (J.Jelínek), F.A2/80b,d, celkem 2 kusy | <b>300 Kč</b> |
| <b>330</b> | <b>0/0</b> | ČNS - pobočka v Brně - AE medaile 168. aukce pobočky, 2014. Napodobenina sestercia římského císaře Antonína Pia. Bronz, 32 mm, 23,76 g., náklad 70 ks., signováno JJ (J.Jelínek), F.A2/81c  | <b>200 Kč</b> |
| <b>331</b> |            | Hudební, pěvecké spolky a sdružení- AE medaile Jednoty zpěvákých spolků Českoslov., ČEST ZÁSLUHÁM 1910–1941, postříbřený bronz 44 mm, etue P.O.Č. (pěvecká obec československá)   | <b>200 Kč</b> |

## MEDAILE PODLE AUTORŮ \ MEDALS BY AUTHORS

- |            |            |   |                 |
|------------|------------|---|-----------------|
| <b>332</b> | <b>0/0</b> | Belmondo Paul 1898 – 1982 - AR Medaile Mezinárodní železniční unie udělená Květoslavovi Vysůčkovi. Dvě zahalené ženy držící se za ruce na železniční trati, v pozadí zeměkoule / Zahalená žena ležící přímo na gauči v oblacích, v pozadí panoráma města. Stříbro, na hraně medaile punc Ag, 68 mm, 198,69 g., signováno, původní etue. | <b>3 000 Kč</b> |
|------------|------------|---|-----------------|
- |            |            |   |                 |
|------------|------------|---|-----------------|
| <b>333</b> | <b>0/0</b> | Brůha Jaroslav 1889–1969 - AR Medaile 1932, ke 100.výročí narození PhDr. Miroslava Tyrše, punc Ag, značka výrobce K, průměr 42 mm, 30g, původní etue, Aurea M6b, NGC MS66 | <b>5 000 Kč</b> |
|------------|------------|---|-----------------|
- |            |            |   |                  |
|------------|------------|---|------------------|
| <b>334</b> | <b>1/0</b> | Hám Antonín 1899–1965 - AE Medaile 1934, k oživení kremnického baníctva. Klečící sv. Kateřina, znak Karla Roberta z Anjou, opis / Důl, znak, opis. Punc Ag 987, značka výrobce K (mincovna Kremnica), 9,99 g., raženo 562 ks. | <b>16 000 Kč</b> |
|------------|------------|---|------------------|



- |            |            |  |                  |
|------------|------------|--|------------------|
| <b>335</b> | <b>0/0</b> | Hám Antonín 1899–1965 - AE Medaile 1934, k oživení kremnického baníctva. Klečící sv. Kateřina, znak Karla Roberta z Anjou, opis / Důl, znak, opis. Punc Ag 987, značka výrobce K (mincovna Kremnica), 10,01 g., raženo 562 ks. | <b>16 000 Kč</b> |
|------------|------------|--|------------------|

- 336 0/0 Horejc Jaroslav 1883–1983, AE medaile Závody Československé obce sokolské, průměr 55mm, původní etue, meziletové závody 1936, jednotlivci v závodě obecném, vyšší oddíl **400 Kč**
- 337 0 Krepčík Jaroslav Vojtěch 1880–1959 - AE jednostranná plaketa Úprka Joža, svým členům 1914 sdružení výt. mor. umělců, portrét zleva, 65x49 mm **300 Kč**
- 338 0 Sucharda Stanislav 1866–1916 - AE jednostranná plaketa b.l., ženská polopostava mírně vlevo, částečně zakrytá listy, bronz, 100x42mm, signováno **500 Kč**
- 339 0/0 Šejnost Josef 1878–1941 - AE medaile k dokončení velechrámu sv. Víta 1929. Sv. Václav sedící čelně / Chrám sv. Víta, zemské znaky, průměr 70 mm, Bo-100f, Aurea M4c **10 000 Kč**
- 340 0/0 Šejnost Josef 1878–1941 - AR Medaile 1929 - Napodobenina denáru sv. Václava. Státní znak, opis / Kříž, okolo nápis WENCEZLAVS. Ag 0,900, 22 mm, 1,45 g, Bo.124b, raženo 10027 ks **500 Kč**
- 341 0/0 Šejnost Josef 1878–1941 - AR medaile Antonín Švehla 1873 - 1933 VYŠEL ROZSÉVAČ 1933, Ag 30 mm, náklad 3000 ks, Aurea M7b **8 000 Kč**



- 342 0/0 Španiel Otakar 1881–1955 - AR Medaile velká Milénium sv. Václava 929 - 1929, punc Ag 987, značka výrobce K, 30,05 g, průměr 40 mm, náklad 3259 ks, Aurea M2d, patina **7 000 Kč**
- 343 0/0 Španiel Otakar 1881–1955 - AR Medaile malá, Milénium sv. Václava 929 - 1929, punc Ag 987, značka výrobce K, 15,00 g, průměr 28 mm, náklad 4237 ks, Aurea M2e, patina **3 000 Kč**



- **344** 0/0 Španiel Otakar 1881–1955 - AE Medaile Milénium sv. Václava 929 - 1929 / R1973. Odražek 3 Dukátové medaile, pozlacený bronz, 25 mm, 5,88 g., značeno R1973 **1 500 Kč**
- **345** 0/0 Španiel Otakar 1881–1955 - AR medaile 1929 - k 1000. výročí smrti sv. Václava. Ag 987/1000, 30 mm, 10,06 g, náklad 3200 ks, Aurea M3b **9 000 Kč**
- **346** 0/0 Španiel Otakar 1881–1955 - AR medaile na paměť 85. narozenin prvního presidenta Republiky Československé, lesklá, Ag 42 mm, 29,86 g, na hraně ryzostní značka 987 a značka výrobce K (Mincovna Kremnica), původní etue, Aurea M11c **800 Kč**
- **347** 0/0 Španiel Otakar 1881–1955 - AE medaile k úmrtí T.G.Masaryka. Bronz 80 mm, 177,25 g, na hraně značka výrobce K (Mincovna Kremnica), Aurea M12g **700 Kč**



#### MEDAILE PODLE OSOBNOSTÍ \ MEDALS BY PERSONALITY

- **348** 0/0 Josef I. 1705–1711 - AR medaile 1781, Holdování v Holandsku, Berckel, Montenuovo 2139, krásná patina **16 000 Kč**
- **349** 0/0 Ferdinand V. 1835–1848 - AR medaile 1846 na stavbu Schwanthalerovy fontány na Freyungu ve Vídni (Lange) **20 000 Kč**
- **350** **PROOF** Kiska Andrej - AR medaile, prezident Slovenské republiky Andrej Kiska 2014, Ag 999/1000, 20 g., průměr 34 mm., náklad 500 ks., číslovaná 268, signováno Novotný, certifikát **400 Kč**

MEDAILE PODLE MĚST \ MEDAL BY CITIES

- **351**    **0/0**    Jindřichův Hradec, AR Medaile 1925 (Pichl) - Krajská výstava českomoravské vysočiny v Jindřichově Hradci, Ag 50 mm (50 g), punc, původní etue **5 000 Kč**
- 352**    **1**        Vídeň - AE jednostranná medaile, Čestná cena města Vídně, (EHREN PREIS DER STADT WIEN) bronz 74x80 mm, signováno KRIPPEL, reversní strana poškrábaná **300 Kč**



MEDAILE STŘELECKÉ \ RIFLE MEDAL

- **353**    **0/0**    Rakousko-Uhersko - AE medaile 1896, VI. moravské zemské střelby Mor. Ostrava (VI. MÄHR.LANDES-SCHIESSEN M.OSTRAU 1895). Mosaz 29 mm, závěs, **800 Kč**
- **354**    **1/1**    Rakousko-Uhersko - AE medaile 1914, Slavnostní střelby Vídeň. Bronz 42 mm, závěs, DJ-S 142 **500 Kč**
- 355**    **1/1**    Německo - AE medaile 1910, Na památku 200 letého trvání střeleckého cechu v Saaboru (dnes Polsko). Postříbřená mosaz, 29 mm., závěs **400 Kč**



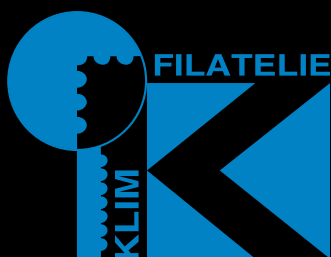

# POŘÁDÁME

pravidelné aukce poštovních  
známek, mincí, řádů a vyznamenání,  
papírových platidel



## NAŠE PRODEJNY:

Česká 19/21, Brno, vchod z Veselé ul.  
POB 472, 660 72 Brno 2  
tel./fax: 00420 542 211 931  
e-mail: risa@filatelie-klim.com

Pekařská 3/5, Brno  
POB 472, 660 72 Brno 2  
tel. 00420 543 232 888  
e-mail: martin@filatelie-klim.com

## VYKUPUJEME ZA HOTOVÉ, PŘIJÍMÁME DO AUKCÍ I DO KOMISNÍHO PRODEJE

známky, celistvosti, mince, medaile,  
bankovky, řády a vyznamenání.

## NABÍZÍME

filatelistický a numismatický materiál,  
potřeby pro sběratele, zásilkovou  
službu.

## RAKOUSKO-UHERSKO \ AUSTRIA MONARCHY

- **356** 1/1 Řád Železné koruny, 2.tř. s válečnou dekorací a meči, období 1917–1918, pozlacený bronz, smalty, neznačeno, nová stuha, Marko 69b **46 000 Kč**



- **357** 1/1 Vojenský záslužný kříž III. třídy, na závěsném očku punc Ag a značka výrobce FR (F. Rothe), původní luxusní etue, značená ROTHE NEFFE WIEN, Marko 134f **8 000 Kč**

- **358** 1/1 Vojenský záslužný kříž III. třídy s válečnou dekorací, na závěsném očku punc Ag a značka výrobce VM (Vincenz Mayer's Söhne Wien), původní vojenská stuha s meči, ministužka, původní etue značená V. Mayers Söhne, WIEN, Marko136f **6 000 Kč**



- **359** 1/1 Stříbrný Záslužný kříž s korunou, na kroužku punc Ag a značka výrobce Wilh. Kunz Wien X, původní vojenská stuha s meči, původní etue, na spodní straně značená ETUIS & CASSETTEN FABRIK J G.BERGMANN, Marko140c **6 000 Kč**



- **360** 1/1 Stříbrný Záslužný kříž, na kroužku punc Ag a značka výrobce V. Mayers Söhne Wien, na horním rameni prasklý smalt, původní civilní stuha, původní etue značená V MAYERS SÖHNE WIEN, na spodní straně etue letopočet 1883, Marko141b **5 000 Kč**
- **361** 1/1- Stříbrná vojenská záslužná medaile Signum Laudis F.J.I., na kroužku punc Ag a značka výrobce VM (Vincent Mayer Wien), původní vojenská stuha s meči, Bronzová vojenská záslužná medaile Signum Laudis F.J.I., zlacený bronz, původní vojenská stuha s meči, Marko146a,148b, k tomu původní etue a udělovací dekrety **18 000 Kč**



- **362** 1/1 Stříbrná vojenská záslužná medaile Signum Laudis F.J.I., uherský typ, varianta s hrubým vousem, postříbřený bronz, původní vojenská stuha, původní etue značená G.A.SCHEID, WIEN, BUDAPEST, Marko146d **6 000 Kč**
- **363** 1/1 Stříbrná vojenská záslužná medaile Signum Laudis Karel, Ag, na hraně značka hlavního puncovního úřadu ve Vídni, A v kroužku, původní voj. stuha s meči, původní etue, M147a **6 000 Kč**
- **364** 1/1 Bronzová vojenská záslužná medaile Signum Laudis F.J.I., zlacený bronz, původní vojenská stuha, Marko148b **1 200 Kč**



- **365** 1/1 Bronzová vojenská záslužná medaile Signum Laudis F.J.I., uherský typ, varianta s hrubým vousem, původní civilní stuha, původní etue značená SCHEID G.A. BUDAPEST, Marko148d **4 000 Kč**
- **366** 1/1 Bronzová vojenská záslužná medaile Signum Laudis Karel, pozlacený bronz, na hraně značka BRONZE, původní vojenská stuha s meči, Marko149a **1 400 Kč**
- **367** 1/1 Vyznamenání za Zásluhy o Červený kříž, Důstojnický čestný odznak s válečnou dekorací, punc Ag, značka výrobce G.A.S. (G.A.SCHEID BUDAPEST), upínání na dvě packy, původní etue značená stejnou firmou, Marko159a **24 000 Kč**





- **368**    **1/1**    Čestné vyznamenání Za zásluhy o Červený Kříž II.tř. bez válečné dekorace, původní stuha, na závěsném očku punc Ag a značka várobce G.A.S. (G.A.SCHEID WIEN), původní etue značená stejnou firmou, Marko 160a **9 000 Kč**
- **369**    **1/1**    Kříž Mariánů, na závěsném očku a kroužku puncy Ag, původní stuha, originální etue značená (ROTHE & NEFFE, Wien), Marko167c **16 000 Kč**
- **370**    **1**        Udělovací dekret na Mariánský kříž Řádu německých rytířů, udělený 1. června 1916, vlastnoručně podepsaný arcivévodou Eugenem, zarámovaný 54x42 mm **11 000 Kč**



- **371**    **1/1**    Stříbrná medaile za statečnost, 2. třídy, 8. vydání 1914–1917 F.J.I., původní trojúhelníková stuha, na hraně značka A v kroužku, Marko231a **600 Kč**
- **372**    **1/1**    Bronzová medaile za statečnost, 8. vydání 1914–1917 F.J.I., původní trojúhelníková stuha, Marko232a **300 Kč**



- **373** 1/1 Vojenský služební kříž pro důstojníky II.tř. za 40/35 let služby, 3. vydání z let 1890 - 1918, pozlacený bronz, původní stuha, původní etue, Marko370a **14 000 Kč**
- **374** 1/1 Záslužná medaile Za 40 let věrné služby z r. 1898, na stuze pro civilní osoby, bronz, Marko382b **600 Kč**



#### RAKOUSKO-UHERSKO OSTATNÍ DEKORACE \ AUSTRIA MONARCHY OTHER DECORATIONS

- **375** 1 Čepicový odznak 3. Armeje, Karpaty 1914–1915, plech z bílého kovu, výrobce Entw. F. Swoboda, Bildh. Gurschner Wien VII/2, chybí svíslá upínací jehla **300 Kč**
- **376** 1 Čepicový odznak 21. KORPS 1916, plech z bílého kovu, výrobce Entw.V.Ltn.H.Bertle, Ausf.Atel.Gurschner, Wien VII/2, chybí vodorovná upínací jehla **400 Kč**
- **377** 1 Čepicový odznak 46. Sch. D. v. Urbanski, postříbřený tombakový plech, poškozené upínání, chybí vodorovná upínací jehla **300 Kč**
- **378** 1 Čepicový odznak IR 6. Carl I. König von Rumänien, 1914–1915, plech z bílého kovu, poškozené upínání, chybí vodorovná jehla **300 Kč**
- **379** 1 Čepicový odznak IR 23. 1914–1916, tombakový plech, značka výrobce Atel. G. Gurschner Wien VII/2, chybí svíslá jehla **300 Kč**
- **380** 1 Čepicový odznak Festung KRAKAU 1914–1915, tombakový plech, značka výrobce L.Chr.Lauer, Nürnberg-Berlin, uchycení na dvě packy **400 Kč**
- **381** 1 Odznak příslušníků ponorkového loďstva, pozlacený bronz, smalty, na reversu značeno GES.GESCH. ÖSTERR. FLOTTENVEREIN, upínání na vodorovnou jehlu. **800 Kč**
- **382** 1 Patriotický odznak, s motivem železného kříže, průměr 28 mm, postříbřený bronz, smalty, upínání na vodorovnou jehlu. **400 Kč**
- **383** 1 Patriotický odznak, medailon s portréty Viléma II. a Františka Josefa I., na závěsu ve tvaru rakouské koruny s pendiliemi, upínání na vodorovnou jehlu, pozlacený bronz, smalty, 45x30 mm **500 Kč**



- |            |            |  |               |
|------------|------------|--|---------------|
| <b>384</b> | <b>1</b>   | Patriotický odznak, ve tvaru bajonetu s nápisem WELTKRIEG 1914–1918, 40x10 mm., upínání na vodorovnou jehlu.   | <b>300 Kč</b> |
| <b>385</b> | <b>1/1</b> | Osobnosti - František Josef I., pamětní medaile k výročí panování 1848–1908. Mladší poprsí mírně vlevo, opis / starší portrét vlevo, opis. Pozlacený bronz 29 mm, původní stužka | <b>400 Kč</b> |

### ČSR 1918 - 1948 \ CZECHOSLOVAKIA 1918 - 1948

- |            |            |  |               |
|------------|------------|--|---------------|
| <b>386</b> | <b>1/1</b> | Československý válečný kříž 1918, VM5, N5 II b.  | <b>600 Kč</b> |
| <b>387</b> | <b>1/1</b> | Československá revoluční medaile, Pařížské vydání, neodseknuté ouško na závěsném kruhu, VM6, N6a | <b>900 Kč</b> |
| <b>388</b> | <b>1/1</b> | Československá revoluční medaile, varianta z těžkého kovu a s podpisem medailéra, VM6, N6b       | <b>600 Kč</b> |



- |            |            |  |                 |
|------------|------------|--|-----------------|
| <b>389</b> | <b>1/1</b> | Československá revoluční medaile, lehká varianta s podpisem medailéra, krátká stuha, VM6   | <b>600 Kč</b>   |
| <b>390</b> | <b>1/1</b> | Československá medaile Za vítězství s podpisem medailéra, VM7, N7a   | <b>500 Kč</b>   |
| <b>391</b> | <b>1/1</b> | Československá medaile Za vítězství s podpisem medailéra, k tomu udělovací dekret na kapitána gšt. Jiřího Souhradu. V r. 1918 nastupuje na italskou frontu, 1919 se účastnil boje proti Maďarům na Slovensku. V meziválečném období sloužil v Čs. armádě, v r. 1940 ilegálně opustil Protektorát a ve Francii se stal příslušníkem Čs. zahraniční armády. Po evakuaci do Velké Británie byl jmenován velitelem brigády ženijní roty. Byl vyznamenán 2x Čs. vál. křížem 1939, Čs. medailí Za crabrost, Britským OBE, Čs. medailí Za zásluhy I. st., pam. med. čs. armády v zahraničí, štítky F. VB. a další. VM7, N7a | <b>2 000 Kč</b> |



- |            |            |   |                  |
|------------|------------|---|------------------|
| <b>392</b> | <b>1/1</b> | ČS. Řád Bílého Lva III. stupeň, vojenská skupina, komandér, na závěsném kroužku punc Ag, ryzostní značka 900, a značka výrobce KK (Karnet Kyselý Praha), původní nákrční stuha, VM9, N11a | <b>60 000 Kč</b> |
| <b>393</b> | <b>1/1</b> | ČS. Řád Bílého Lva III. stupeň, komandér, civilní skupina, neznačeno, VM9, N12b   | <b>40 000 Kč</b> |



- **394** 1/1 ČS. válečný kříž 1939, k tomu dobová fotografie, prezident E. Beneš vyznamenává ČVK 1939, velitele M. Guljaniča, velitele 3. bitevního pluku 1. československé smíšené letecké divize v SSSR, po jejich přeletu na letišti Praha-Letňany v r. 1945. VM11, N17d **800 Kč**
- **395** 1/1 ČS. válečný kříž 1939, původní etue, VM11, N17c **1 000 Kč**
- **396** 1 Čestný odznak Národní obce fašistické, NOF, upínání na svíslou jehlu **800 Kč**



#### ČSSR 1948 - 1989 \ CZECHOSLOVAKIA 1948 - 1989

- **397** 2 Dekret na Řád Republiky ČSSR, udělený 26. srpna 1981, vlastnoruční podpis G. Husáka, VM31, N125 **1 000 Kč**
- **398** 1/1 Vyznamenání - Za zásluhy o výstavbu II. vydání po roce 1960 ČSSR č. 22211, punc Ag 900, značka výrobce ZUKOV, původní etue a udělovací dekret z 30. dubna 1971 v původním tubusu, VM33, N131 **500 Kč**
- **399** 1 Dekret na Řád rudé hvězdy práce ČSSR, udělený 9. září 1975, původní tubus **400 Kč**
- **400** 1 Odznak Zasloužilý trenér č. 087, N187e **400 Kč**
- **401** 1 Odznak Mistr sportu č. 118, na reversu punc Ag, ryzostní značka 900 a značka výrobce ZUKOV, N188a **800 Kč**



## ČSR NÁRODNÍ ODBOJ \ CSR NATIONAL REVOLT

|       |     |  |          |
|-------|-----|--|----------|
| 402   | 1   | Hvězda československého partyzána, VM123                                       | 400 Kč   |
| 403   | 1/1 | Hvězda československého partyzána k tomu miniatura a udělovací dekret, VM123   | 800 Kč   |
| • 404 | 1/1 | Odznak partyzánské brigády Mistra Jana Husi, VM 142                            | 1 600 Kč |
| • 405 | 1   | Dekret k odznaku partyzánské brigády Mistra Jana Husi                          | 600 Kč   |
| • 406 | 1/1 | Zlatá pamětní medaile partyzánské organizace generála dr. Koutňáka–Vela, VM154 | 1 500 Kč |
| 407   | 1/1 | Pamětní medaile Národní revoluční armády Brno, VM 182                          | 500 Kč   |



## ČSR STŘELECKÉ ODZNAKY A MEDAILE \ CSR SHOOTERS BADGES AND MEDALS

|       |   |   |          |
|-------|---|---|----------|
| 408   | 1 | Výkonnostní odznak pro střelce z pušky, typ 1928-38, připínací jazýček připájen   | 400 Kč   |
| 409   | 1 | Výkonnostní odznak pro střelce z pušky, typ 1945-48, plech, na upínacím jazýčku značka výrobce Z (Jan Zineder Vrkoslavice)                                      | 200 Kč   |
| 410   | 1 | Miniatura výkonnostního odznaku pro střelce z pušky, upínání na svislou jehlu   | 200 Kč   |
| 411   | 1 | Výkonnostní odznak pro střelce z pušky 1. třídy, typ 1945-48, plech, na upínacím jazýčku značka výrobce MSS (Matyáš Salcher a synové, a.s.)                     | 200 Kč   |
| 412   | 1 | Výkonnostní odznak pro výtečného střelce z pušky, typ 1945-48, plech, na upínacím jazýčku značka výrobce Z (Jan Zineder Vrkoslavice)                            | 200 Kč   |
| • 413 | 1 | Výkonnostní odznak pro výtečného střelce z pušky, typ 1945-48, plech, na upínacím jazýčku značka výrobce Z (Jan Zineder Vrkoslavice), zavěšen na koženém pásku  | 300 Kč   |
| • 414 | 1 | Výkonnostní odznak pro střelce z těžkého kulometu, ttyp 1945-48, plech, na upínacím jazýčku značka výrobce Z (Jan Zineder Vrkoslavice), zavěšen na koženém psku | 500 Kč   |
| • 415 | 1 | Výkonnostní odznak pro výtečného střelce z těžkého kulometu, typ 1945-48, plech, na upínacím jazýčku značka výrobce MSS (Matyáš Salcher a synové, a.s.)         | 1 000 Kč |



## ČSR VOJENSKÉ ODZNAKY \ CSR MILITARY BADGES

- **416** 1 Odznak Vzorný Technický pracovník č. 11135, pozlacený bronz, smalty **900 Kč**



## ČSR LETECKÉ DEKORACE \ CZECHOSLOVAKIA AIR DECORATIONS

- **417** 1 Polní pozorovatel - letec, na reversu značen PROVAZNÍK A SPOL. PRAHA VII. Předválečný typ vyráběný v letech 1923 - 1936 (druhý typ), stříbro nepuncované, **5 000 Kč**
- **418** 1 Odznak pro leteckého mechanika 1948–1953, puncované Ag, 800/1000, značka výrobce FP (F. Provazník), k tomu dobová, skupinová fotografie let. mechaniků v uniformách. **4 000 Kč**



- **419** 1 Dublet odznaku pilota, dutorážba, k tomu původní etue značená na vnitřní straně víčka značkou Z v kroužku, (Jan Zineder Vrkoslavice) **2 000 Kč**
- **420** 1 Odznak třídního specialisty letectva 1954-68. Pilot 1. třídy č. 0696 **800 Kč**
- **421** 1 Odznak třídního specialisty letectva 1968–1992. Pilot 3. tř. č. 0948 **600 Kč**



419



420

- **422**    **1**    Pilotní odznak Českého národního aeroklubu pro čs. sportovní letce č.1552, na reversu punc Ag, ryzostní značka 900 a značka výrobce KK, upínání na vodorovnou jehlu **4 000 Kč**
- 423**    **1**    Odznak pro piloty kluzáků aeroklubu ČSR třídy C, č.4463, upínání na šroub **300 Kč**



422

ČSR ODZNAKY VOJENSKÝCH ŠKOL A UČILIŠŤ \ CSR INSIGNIA MILITARY SCHOOLS AND TRAINING INSTITUTION

- **424**    **1**    Odznak Vojenské technické akademie A. Zápotockého č.2901, punc Ag, 900/1000, výrobce Zukov **3 600 Kč**



424

428

## ČSR VETERÁNSKÉ DEKORACE \ CSR VETERAN DECORATIONS

|     |   |   |        |
|-----|---|---|--------|
| 425 | 1 | Odznak Zemského spolku vysloužilců v ČSR, za 25 a 40 let, zlacený bronz, smalty, 44x50 mm, celkem 2 ks. | 400 Kč |
|-----|---|---|--------|

## ČESKÁ REPUBLIKA \ CZECH REPUBLIC

|     |     |   |        |
|-----|-----|---|--------|
| 426 | 0/0 | Čestná medaile generálního štábu MO z. r. 1994, postříbřený kov, průměr 40 mm, sign. Vitanovský, etue | 400 Kč |
| 427 | 0/0 | Čestná medaile armády ČR, pozemní vojsko, postříbřený kov, průměr 40 mm, sign. Vitanovský, etue       | 400 Kč |

## PROTEKTORÁT ČECHY A MORAVA \ PROTECTORATE OF BOHEMIA AND MORAVIA

- 428 1 Čestný odznak Českého svazu válečníků, bronzový plech 73x46 mm, upínání na svislou jehlu, funkční pojistka, Charvát 253 3 000 Kč
- 429 1 Členský odznak Českého národně socialistického tábora - Vlajka, upínání do knoflíkové dírky, k tomu miniatura na svislé jehle, celkem 2 ks., HH U5 02a 1 400 Kč
- 430 1 Členský odznak Národní obce fašistické 1. vydání, HH U5 03a 1 200 Kč

## SLOVENSKO \ SLOVAKIA

|     |     |   |        |
|-----|-----|---|--------|
| 431 | 1/1 | Medaile zboru vězeňské a justiční stráže Za zásluhy o slovenské vězeňství 1. stupně a odznak Sboru vězeňské a justiční stráže, celkem 2 ks. | 400 Kč |
| 432 | 1/1 | Medaile Sboru vězeňské a justiční stráže, Čestná medaile sboru 2. a 3. stupně, celkem 2 ks.   | 400 Kč |

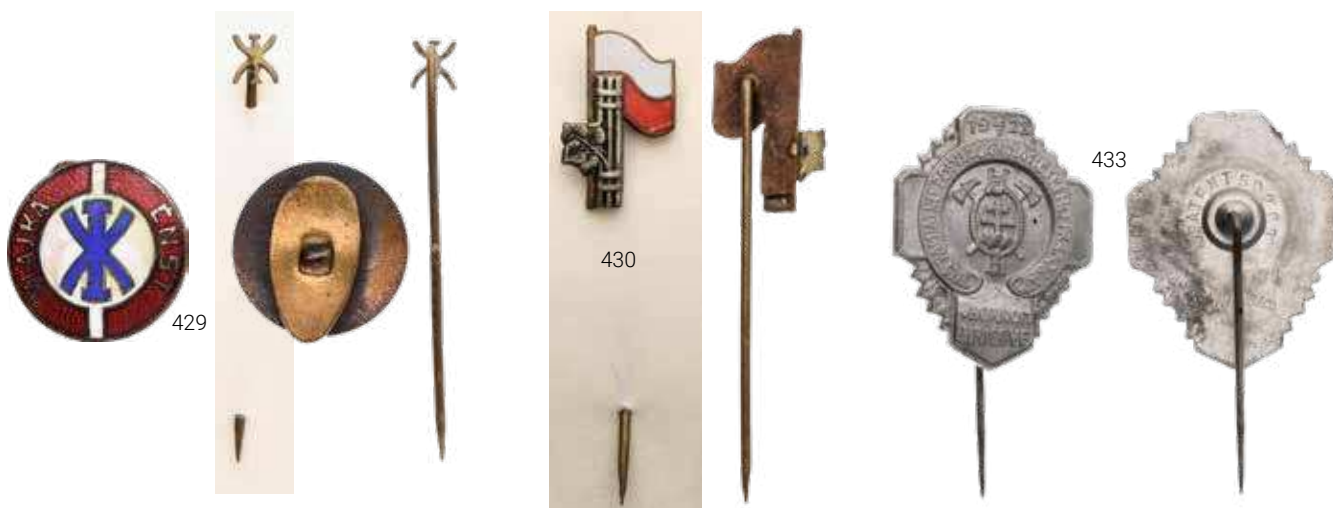

## HASIČSKÉ DEKORACE \ FIRE DECORATION

- 433 0 Upomínkový odznak na svěcení hasičského praporu v Hornom Hříčove 12.8.1928, hliník, 30x24 mm., upínání na svislou jehlu 200 Kč
- 434 1 Upomínkový odznak na oslavy 10. výročí trvání republiky ČSL, hasičskou okresní jednotou č. 26, Velká Bytča 1928, hliník, 45x25 mm., ne reversu značka výrobce Karnet Kyselý Praha, upínání na svislou jehlu 200 Kč





## SPORTOVNÍ DEKORACE \ SPORTS DECORATION

|            |          |  |               |
|------------|----------|--|---------------|
| <b>435</b> | <b>1</b> | Odznam Přeborník ČSR 1952 č. 351, na reversu ryzostní značka 900 a značka výrobce ZUKOV, upínání na vodorovnou jehlu, 28x26 mm | <b>400 Kč</b> |
|------------|----------|--|---------------|

## MYSLIVECKÉ DEKORACE \ HUNTING DECORATIONS

|            |          |   |                 |
|------------|----------|---|-----------------|
| <b>436</b> | <b>1</b> | Odznam Německého loveckého spolku v Brně, (Deutsch Jagd V. St. Hubertus Brünn), 44x30 mm., upínání na svislou jehlu | <b>1 500 Kč</b> |
|------------|----------|---|-----------------|

## NĚMECKO 1933–1945 \ GERMANY 1933–1945

|            |            |   |                 |
|------------|------------|---|-----------------|
| <b>437</b> | <b>1/1</b> | Miniatura Čestného kříže 1914–1918 pro frontové bojovníky a miniatura Čestného kříže 1914–1918 pro vdovy a rodiče padlých, 16x16 mm, celkem 2 ks. | <b>300 Kč</b>   |
| <b>438</b> | <b>1/1</b> | Pamětní medaile na 1. Oktober 1938, N 6.02.27a, Hüskén 35.75  | <b>700 Kč</b>   |
| <b>439</b> | <b>1/1</b> | Záslužný kříž pro německé matky 2. stupeň, krátká stuha, Niem.6.02.30b, Hüskén 35.89  | <b>900 Kč</b>   |
| <b>440</b> | <b>1/1</b> | Záslužný kříž pro německé matky 3. stupeň, původní stuha, Niem.6.02.30c, Hüskén 35.90   | <b>900 Kč</b>   |
| <b>441</b> | <b>1/1</b> | Stříbrný služební kříž za 25 let služby, původní etue, N 6.03.03d, Hüskén 35.94   | <b>1 800 Kč</b> |
| <b>442</b> | <b>1/1</b> | Válečný záslužný kříž s meči 2. třídy, zinek, N 7.04.08, Hüskén 41.28b  | <b>800 Kč</b>   |
| <b>443</b> | <b>1</b>   | Stříbrný odznak za zranění, zinek, neznačený, N 7.04.14, Hüskén 41.44b  | <b>900 Kč</b>   |
| <b>444</b> | <b>1</b>   | Odznam za zranění, neznačený, N 7.04.15, Hüskén 41.45b  | <b>600 Kč</b>   |
| <b>445</b> | <b>1</b>   | Pamětní medaile na tažení na východ, na kroužku značka výrobce 60 (Katz & Dezhle, Pforzheim), N 7.04.20, Hüskén 44.01                             | <b>900 Kč</b>   |
| <b>446</b> | <b>1</b>   | Krymský štít, plech nemagnetický, N 7.05.02b2, Hüskén 44.05   | <b>2 600 Kč</b> |



|            |          |   |                 |
|------------|----------|---|-----------------|
| <b>447</b> | <b>1</b> | Pěchotní útočný odznak stříbrný, zinek, neznačený, N 7.06.02a3, Hüskén 45.02b   | <b>1 800 Kč</b> |
| <b>448</b> | <b>1</b> | Všeobecný útočný odznak, zinkový plech, chybí úchyt na svislou jehlu N 7.06.05a3, Hüskén 45.04b   | <b>900 Kč</b>   |
| <b>449</b> | <b>1</b> | Odznam Svazu leteckých sportů, pilot kluzáku třídy A, č.141212, upínání do knoflíkové dírky, k tomu zmenšená verze na svislé jehle, celkem 2 ks. Hüskén 65.10                   | <b>900 Kč</b>   |
| <b>450</b> | <b>1</b> | Odznam Svazu leteckých sportů, pilot kluzáku třídy B, č.9360, na reversu značka výrobce WILH. DEUMER LÜDENSCHIED a značkou GES GESCH, upínání do knoflíkové dírky, Hüskén 65.11 | <b>900 Kč</b>   |
| <b>451</b> | <b>1</b> | Odznam Svazu leteckých sportů, pilot kluzáku třídy C, č.7985, upínání do knoflíkové dírky, Hüskén 65.12   | <b>1 200 Kč</b> |
| <b>452</b> | <b>1</b> | Členský odznak NSDAP, na reversu značka výrobce M1/34 a značka RZM, postříbřený kov, smalty, průměr 22 mm, upínání na vodorovnou jehlu, Hüskén 72.02b                           | <b>900 Kč</b>   |
| <b>453</b> | <b>1</b> | Členský odznak NSDAP, na reversu značka výrobce M1/136 a značka RZM, postříbřený kov, smalty, průměr 22 mm, upínání na vodorovnou jehlu, Hüskén 72.02b                          | <b>900 Kč</b>   |

|            |          |   |                 |
|------------|----------|---|-----------------|
| <b>454</b> | <b>1</b> | Členský odznak NSDAP, na reversu značka výrobce M1/14 a značka RZM, zinek, barva, průměr 22 mm, upínání na vodorovnou jehlu, Hüskén 72.02c                            | <b>900 Kč</b>   |
| <b>455</b> | <b>1</b> | Odznak jednotek SS, postříbřený kov, smalty, na reversu značka výrobce M1/4 a značka RZM, upínání na vodorovnou jehlu   | <b>8 000 Kč</b> |
| <b>456</b> | <b>1</b> | Čestný odznak, Dík SS za loajální pomoc během bojů, postříbřený kov, smalty, na reversu značka výrobce M1/133 a značka RZM, upínání na vodorovnou jehlu, Hüskén 74.09 | <b>9 000 Kč</b> |
| <b>457</b> | <b>1</b> | Členský odznak NSRKB, malý, postříbřený kov, smalty, na reversu značka GES.GESCH, upínání na svislou jehlu, HH9638b   | <b>400 Kč</b>   |
| <b>458</b> | <b>1</b> | Rukávová páska Deutsches Jungvolk, zevnitř nalepen papírový štítek se značkou výrobce   | <b>1 000 Kč</b> |



## NIZOZEMSKO \ NETHERLANDS

|            |            |  |               |
|------------|------------|--|---------------|
| <b>459</b> | <b>1/1</b> | Miniatura medaile Červeného kříže za dlouhou službu, Bar.154 | <b>200 Kč</b> |
|------------|------------|--|---------------|

## OSTATNÍ \ OTHER

|            |          |   |               |
|------------|----------|---|---------------|
| <b>460</b> | <b>1</b> | Rakousko-uhersko - Prsten 1915, v modrém poli text 35 g chleba / nebo / 1 houska / nebo / 25 g mouky. Stříbro, smalty, na vnitřní straně punc Ag a značka výrobce, průměr 20 mm | <b>500 Kč</b> |
| <b>461</b> | <b>1</b> | Rakousko-uhersko - Prsten 1914, částečně po obvodu text ZLATO ZA ŽELEZO. Železo, průměr 17 mm   | <b>300 Kč</b> |
| <b>462</b> | <b>2</b> | Rakousko-uhersko - Diplom Spolku vysloužilých vojáků v Trhových Svinech na jmenování čestným členem, 660x485 mm, karton, litografický tisk, v horní části a v rozích natržený   | <b>800 Kč</b> |

## NOTAFILIE

## RAKOUSKO - UHERSKO \ AUSTRIA MONARCHY

- **463** 2 5 Gulden 1.8.1796, Ri. 23, Pi. A22 **30 000 Kč**
- **464** 2 10 Gulden 1.8.1796, Ri. 24, Pi. A23, vzácný, pěkná kvalita **60 000 Kč**
- **465** N 1 Gulden 1.1.1800, Ri. 30, Pi. A29, bezvadná zachovalost **3 000 Kč**
- **466** 0/1 5 Gulden 1.1.1800, Ri. 32, Pi. A31a **4 000 Kč**
- **467** 2 25 Gulden 1.1.1800, Ri. 34, Pi. A33a **10 000 Kč**
- **468** 1/2 5 Gulden 1.6.1806, Ri. 39, Pi. A38a **3 000 Kč**



- **469** 0 25 Gulden 1.6.1806, Ri. 41, Pi. A40, krásná zachovalost **20 000 Kč**
- **470** 2 100 Gulden 1.6.1806, Ri. 43, Pi. A42, krásná zachovalost **25 000 Kč**
- **471** 3 100 Gulden 1.6.1806, Ri. 43, Pi. A42 **18 000 Kč**
- **472** 1/2 1 Gulden 1.3.1811, Ri. 45, Pi. A44 **3 000 Kč**

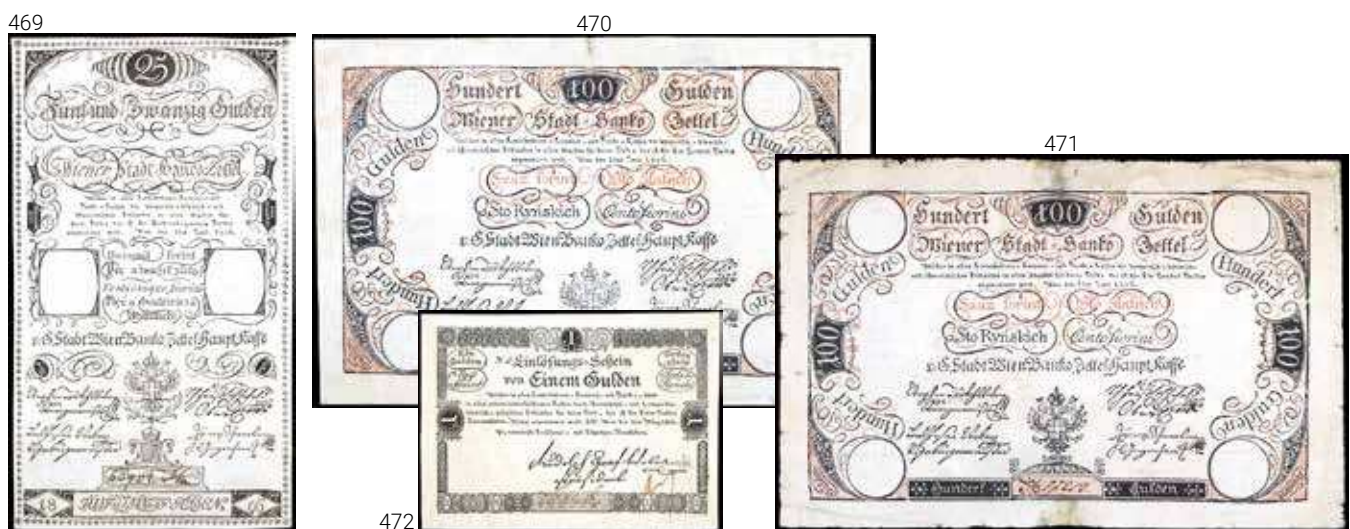

- **473** 3 2 Gulden 16.4.1813 Anticipationsscheine, Ri. 51 **4 000 Kč**
- **474** 2 5 Gulden 16.4.1813 Anticipationsscheine, Ri. 52, vzácný **15 000 Kč**

- **475**    **4**    10 Gulden 16.4.1813 Anticipationsscheine, Ri. 53, velmi vzácný **20 000 Kč**
- **476**    **3**    10 Gulden 1.1.1841 série Ow, Ri. 72, Pi. A71a, na r raz. WERTHLOS, vzácný **40 000 Kč**



- **477**    **2**    5 Gulden 1.1.1847 série zD, Ri. 76 **20 000 Kč**
- **478**    **4**    5 Gulden 1.1.1847 série aG, Ri. 76, natržený, podlepený **5 000 Kč**
- **479**    **3**    10 Gulden 1.1.1847 série H1, Ri. 77, vzácný **40 000 Kč**
- **480**    **3/4**    5 Gulden 1800, 10 Gulden 1806, 1 Gulden 1811, 1 Gulden 1848, Ri. 32, 40, 45, 82, 4 kusy **800 Kč**
- **481**    **3**    5 Gulden 1.1.1851 série T2, Ri. 112, Pi. A135 **5 000 Kč**



- **482**    **3**    10 Gulden 1.7.1854 série So, Ri. 127, Pi. A83, vzácný **30 000 Kč**
- **483**    **5**    10 Gulden 1.1.1858 série Kz, Ri. 129, několikrát natržený, podlepený **5 000 Kč**
- **484**    **2**    5 Gulden 1.5.1859 série Zh, Ri. 132, Pi. A88 **6 000 Kč**



|   |            |            |  |                  |
|---|------------|------------|--|------------------|
|   | <b>485</b> | <b>3/4</b> | 6 Kreuzer 1849, 10 Kreuzer 1849, 1860, Ri. 103, 133, 134, 422, 5 kusů                          | <b>400 Kč</b>    |
|   | <b>486</b> | <b>4</b>   | 10 Kreuzer 1.11.1860 2x + 1x zoubkovaný, + 1x padělek, Ri. 135a, b, f, 4 kusy                  | <b>400 Kč</b>    |
| • | <b>487</b> | <b>1</b>   | 10 Kreuzer 1.11.1860 série A zoubkovaný, s částí vodoznaku, Ri. 135b                           | <b>1 000 Kč</b>  |
|   | <b>488</b> | <b>1</b>   | 10 Kreuzer 1.11.1860 série H s částí vodoznaku "RA", Ri. 135a                                  | <b>500 Kč</b>    |
| • | <b>489</b> | <b>2</b>   | 10 Gulden 15.1.1863 série Iy, Ri. 136, Pi. A89   | <b>20 000 Kč</b> |
| • | <b>490</b> | <b>3</b>   | 100 Gulden 15.1.1863 série Ie, Ri. 137, Pi. A90, velmi vzácný, reparace v okrajích             | <b>80 000 Kč</b> |
|   | <b>491</b> | <b>4</b>   | 1 Gulden 1.7.1848 podlepený, 1 Gulden 7.7.1866 (2x), 10 kr. 1.8.1849, Ri. 82, 138, 422, 4 kusy | <b>500 Kč</b>    |
| • | <b>492</b> | <b>1</b>   | 5 Gulden 7.7.1866 série Fg 20, Ri. 139b, krásná zachovalost                                    | <b>8 000 Kč</b>  |

492



487



490



489



|   |            |          |  |                  |
|---|------------|----------|--|------------------|
| • | <b>493</b> | <b>3</b> | 50 Gulden 25.8.1866 série Aa 22, hlavní tisk modročernou barvou, Ri. 140             | <b>20 000 Kč</b> |
| • | <b>494</b> | <b>3</b> | 50 Gulden 25.8.1866 série O 44, hlavní tisk černou barvou, Ri. 140, 2x raz. UNGILTIG | <b>20 000 Kč</b> |
| • | <b>495</b> | <b>2</b> | 10 Gulden 1.5.1880 serie 2838, Ri. 141, Pi. 1  | <b>5 000 Kč</b>  |

493



494



495



|   |            |          |   |                   |
|---|------------|----------|---|-------------------|
| • | <b>496</b> | <b>2</b> | 100 Gulden 1.5.1880 série 1698, Ri. 142, velmi vzácný   | <b>100 000 Kč</b> |
|   | <b>497</b> |          | 5 Gulden 1866, 1 Gulden 1858 (2x), 1866, 1882, 1888, Ri. 128, 138, 139, 145, 147, 6 kusů, kvalita k prohlédnutí | <b>1 000 Kč</b>   |
| • | <b>498</b> | <b>3</b> | 10 K 31.3.1900 série 1054, Ri. 148, Pi. 4   | <b>20 000 Kč</b>  |
| • | <b>499</b> | <b>1</b> | 50 K 2.1.1902 série 1338, Ri. 150, Pi. 6, velmi hezká zachovalost   | <b>20 000 Kč</b>  |



496



499



498

- **500**    **N**    10 K 2.1.1904 série 2124, Ri. 153, Pi. 9, PMG 66 **3 000 Kč**
- **501**    **2**    10 K 2.1.1904 série 2952, Ri. 153, Pi. 9 **500 Kč**
- **502**    **N**    20 K 2.1.1907 série 2250, Ri. 154, Pi. 10, bezvadná kvalita **8 000 Kč**
- **503**    **2**    100 K 2.1.1910 série 1087, Ri. 155, Pi. 11, velmi dobrá zachovalost **20 000 Kč**
- **504**    **3**    100 K 2.1.1910 série 1126, Ri. 155, poškození v pravém okraji **10 000 Kč**
- **505**    **N**    100 K 2.1.1912 série 1738, Ri. 156, Pi. 12 **1 600 Kč**



502



500



503



504

- **506**    **0**    2 K 5.8.1914 série A 1027, Ri. 161a **7 000 Kč**
- **507**    **1/2**    2 K 5.8.1914 série A 1024, Ri. 161a **5 000 Kč**
- **508**    **0**    2 K 5.8.1914 série C 1362, Ri. 161c, tenké "C" **500 Kč**

506



507



510



|   |            |            |   |                  |
|---|------------|------------|---|------------------|
|   | <b>509</b> | <b>0</b>   | 2 K 5.8.1914 série C 1623, Ri. 161c, tlusté "C"   | <b>600 Kč</b>    |
| • | <b>510</b> | <b>N</b>   | 1 K 1.12.1916 série 7314 Maďarská republika rad, Ri. 446b, He. RU 15 MRRa   | <b>2 000 Kč</b>  |
| • | <b>511</b> | <b>0</b>   | 1 K 1.12.1916 série 7340 Maďarská republika rad, Ri. 446b, He. RU 15 MRRa   | <b>1 000 Kč</b>  |
|   | <b>512</b> | <b>N</b>   | 2 K 1.3.1917 série 1335 dva kusy s čísly po sobě, Ri. 168a, 4ks   | <b>400 Kč</b>    |
|   | <b>513</b> | <b>2</b>   | 25 K 27.10.1918 série 1101, sériové číslo 1 s patkou, Ri. 170   | <b>1 000 Kč</b>  |
| • | <b>514</b> | <b>2</b>   | 25 K 27.10.1918 série 3142 s podtiskem na R, Maďarská republika rad, Ri. 448b, Pi. 12, He. RU 17 MRRb, vzácnější čísla vač  | <b>2 000 Kč</b>  |
|   | <b>515</b> | <b>2/3</b> | 25 K 27.10.1918 série 3023, 3026, 3130, 3137, 3140 s podtiskem i bez podtisku na R, Maďarská republika rad, Ri. 448b, Pi. 12, He. RU 17 MRRa, d, e, f, celkem 6 kusů  | <b>2 000 Kč</b>  |
| • | <b>516</b> | <b>3</b>   | 200 K 27.10.1918 série B 1015, Ri. 171a   | <b>14 000 Kč</b> |
|   | <b>517</b> | <b>3</b>   | 200 K 27.10.1918 série A 1007, Ri. 445, He. RU 18a  | <b>1 000 Kč</b>  |
|   | <b>518</b> | <b>2</b>   | 200 K 27.10.1918 série A 2058 s podtiskem na R, Maďarská republika rad, Ri. 449b, He. RU 18 MRRa  | <b>2 000 Kč</b>  |
| • | <b>519</b> | <b>1</b>   | 10.000 K 2.11.1918 série 1006, Ri. 172, Pi. 25  | <b>9 000 Kč</b>  |
|   | <b>520</b> | <b>2/4</b> | sestava bankovek 50 K 1902, 1000 K 1902, 10 K 1904, 20 K 1907, 100 K 1912, 20 K 1913 II, II, 50 K 1914, 10 K 1915, 1 K 1916, 2 K 1917 3x var., 200 K 1918, Ri. 150, 152, 153, 154, 156, 157, 158, 159, 166, 167, 445, 16 kusů | <b>2 000 Kč</b>  |
|   | <b>521</b> | <b>1/4</b> | sestava bankovek, 50 K 1914, 2 K 1917 3x var., 25 K 1918 (3022, 3101), 200 K 1918 (A 2043), Ri. 159, 168a, 446, 448, 449  | <b>2 000 Kč</b>  |
| • | <b>522</b> | <b>3</b>   | Cassa-Schein, 1000 Gulden 187... Wiener Commissions Bank, W45, odborně restaurovaný   | <b>4 000 Kč</b>  |

516



511



514



519



522



RAKOUSKO - UHERSKO FORMULÁŘE \ AUSTRIA MONARCHY FORMULARE

|   |            |          |  |                 |
|---|------------|----------|--|-----------------|
|   | <b>523</b> | <b>1</b> | 10 Gulden 1.11.1784 formulář, Ri. 17Fb | <b>3 000 Kč</b> |
| • | <b>524</b> | <b>0</b> | 50 Gulden 1.11.1784 formulář, Ri. 19Fb | <b>3 000 Kč</b> |
|   | <b>525</b> | <b>N</b> | 1 Gulden 1.3.1811 formulář, Ri. 45Fb   | <b>500 Kč</b>   |

## PADĚLKY DOBOVÉ \ FORGERIES

- **526** 3 5 Gulden 1.1.1800 dobový kreslený padělek, zdařilý včetně průsvitky a suchých pečeti, Ri. 32 **5 000 Kč**
- **527** 0 10 Kreuzer 1.11.1860 dobové tištěné falsum, Ri. 135, široký okraj **1 000 Kč**

## NOUZOVÁ PAPIŘOVÁ PLATIDLA 1848 - 1866 \ AUSTRIA NOTGELD 1848 - 1866

- **528** 2 Aussig (Ústí nad Labem), 20 kr. C.M. 15.1.1849 Jos. Prunitz, formulář, V.R. 55.06.06.F, skvrnky **400 Kč**
- **529** N/3 Braunau (Broumov), 3 kr., 5 kr., 6 kr., 10 kr. C.M. 1.2.1849 Jos. Fischer, 3x formuláře, 10 kr. oběhová, V.R. 140.02.01.F, 02.F, 03.F, 04.O, celkem 8 kusů **800 Kč**



- **530** N Braunau (Broumov), 5, 6 kr. C.M. 1.2.1849 Jos. Fischer, formuláře, V.R. 140.02.02.a.F, 03.F, PMG. 66, 65, 2 kusy **1 000 Kč**
- **531** 3 Carlsbad (Karlovy Vary), 2 kr., 3 kr. 2x C.M. b.d. A.F.Gottls Sohn, okrová, žlutá a zelená barva papíru, oběhové, V.R. 185.16.02.d.O, 03.a.O, 03.b.O, 3 kusy **1 000 Kč**
- **532** 3 Comotau (Chomutov), 10 kr., 20 kr. C.M. 1.1.1849 Stadtgemeinde, V.R. 220.19.01.a.O, 02.b.O, 2 kusy **500 Kč**





- **533**    **3**    Eger (Cheb), 10 kr. C.M. b.d. Bürgerlicher Kammerfeldfond der Stadt Eger, formulář, V.R. 265.08.04.F    **200 Kč**
- **534**    **3/4**    Gabel (Jablonné v Podještědí), 10 kr. C.M. 20.11.1848 Jos. a Franz Lorenz, V.R. 345.06.03.O, podlepená    **400 Kč**
- **535**    **4**    Jungbunzlau ( Mladá Boleslav), 4 kr. C.M. 8.3.1849 Hermann Mautner, V.R. 585.12.03.O, slepený    **400 Kč**
- **536**    **3/4**    Lichtenstadt (Hroznětín), 5, 10 kr. C.M. b.d. Stadt -Gemeinde, oběhové, V.R. 760.12.02.O, 03.a.O, 2 kusy    **800 Kč**
- **537**    **2**    Mělník, 5 kr. C.M. b.d. Městská rada, V.R. 840.16.02.O    **2 000 Kč**
- **538**    **2**    Mělník, 10 kr. C.M. b.d. Městská rada, V.R. 840.16.03.O    **2 000 Kč**
- **539**    **2/3**    Mscheno (Mšeno), 10 kr., 20 kr. V.1949 Fr. Kaberna, V.R. 880..02.02.a.F, 03.a.F, 2 kusy    **800 Kč**
- **540**    **N/0**    Rochlitz (Rochlice), 10 kr., 20 kr. C.M. XII.1848 Augustin Gottstein, formuláře, chybotisk "doponiert..."V.R. 1095.02.04.a.F, 05.a.II.F, 2 kusy    **800 Kč**



- **541**    **0/3**    Rozsnyó (Rožňava), 1 kr. (2x), 3 kr. (2x), 6 kr.(2x), 10 kr. (2x) 16.7.1849, Adam. ROZ-1.1, 1.2, 1.3, 1.4, 1.5, 8 kusů    **1 500 Kč**
- **542**    **0/2**    Rozsnyó (Rožňava), 1 kr. 29.8.1849, Adam. ROZ-2.2, 20 kr. 29.8.1849 (2x), Adam. ROZ-2.1, 3 kusy    **1 000 Kč**
- **543**    **N**    Schluckenau (Šluknov), 3 kr. C.M. b.d. Benj. Conrads Söhne, plátěná typ I, V.R. 1185.02.02.a    **3 000 Kč**
- **544**    **N/3**    Taus (Domažlice), 5 kr., 10 kr. (2x) a 20 Kr. C.M. III.1849 Jacob Schnabl, V.R. 1310.06.01.O, 02.O, 02.F, 03.F, 4 kusy    **1 000 Kč**



- **545** 3 Teyn (Týn blíž Rowenska), 3 kr. stř. b.d. J.L.Hlouschek, na R raz. a podpis, V.R. 1345.02.c.0 **500 Kč**
- **546** 3/4 Trebnitz (Třebenice), 2 kr., 4 kr., 20 kr. C.M. b.d. Anton Preiss, V.R. 1370.08.02.O, 03.O, 07.O, 3 kusy **1 000 Kč**
- **547** 3/4 Trebnitz (Třebenice), 3 kr. C.M. b.d. Anton Franck, V.R. 1370.02.03.O, natržená **400 Kč**
- **548** 3 Trebnitz (Třebenice), 4 kr. C.M. b.d. Anton Franck, V.R. 1370.02.04.a.O **400 Kč**
- **549** N Turnau (Turnov), 10 kr. C.M. 15.4.1849 Josef Schubert, formulář, modrý podtisk, V.R. 1405.06.06.b.F **400 Kč**
- **550** 2 Unter Kratzau (Dolní Chrastava), 6 kr. C.M. b.d. Joseph Kratochwill, V.R. 1420.02.03.IV.O, plátěná **3 000 Kč**
- **551** 1/2 Wildstein (Skalná), 5, 10, 20 kr. C.M. 12.2.1849 Adam Reinl, formuláře, V.R. 1485.04.04F, 05F, 06F, 3 kusy **1 000 Kč**
- **552** 3 Zlabings (Slavonice), 10 kr. Ö.W. 1.11.1860 Rentamt, oběhová **400 Kč**



#### TÁBOROVÁ PLATIDLA 1914 - 1945 \ CAMP MONEY 1914 - 1945

- **553** N Reichenberg (Liberec), III.emise červený číslovač 2 K b.d. s raz. Sammelserie, D.H. 309.1.7g **2 000 Kč**
- **554** 0 Reichenberg (Liberec), III.emise červený číslovač 5 K b.d. s raz. Sammelserie, D.H. 309.1.8g **2 000 Kč**
- **555** 0 Reichenberg (Liberec), III.emise červený číslovač 10 K b.d. s raz. Sammelserie, D.H. 309.1.9g **2 000 Kč**



- 556 N/1 Theresienstadt (Terezín) 1 K - 100 K 1.1.1943 sada 7 ks, Ba. 311.4.1 - 7, Pi.-Si. 25 - 35 2 000 Kč
- 557 N Ostffyasszonyfa (Maďarsko), kompletní sešitek poukázek v hodnotě 10 K číslovaný č. 38, 20x 2 h, 30x 10 h, 20x 20 h, 4x 40 h, 1x 100 h b.d. (1916), Ri. 41.l.f, Kus. OST-14, vše v bezvadné kvalitě, unikátní položka 70 000 Kč

### ČESKOSLOVENSKÁ NOUZOVÁ PAPIŘOVÁ PLATIDLA 1914 - 1945 \ CS NOTGELD 1914 - 1945

- 558 0 Bratislava (Pozsony), 1 K b.l. Klinger Henrik, H.H. 14.2.1b, otočený perfin, zahnědlý okraj 1 000 Kč
- 559 3 Braunau (Broumov), 5 h b.d. Deutschvölkischer Konsumverein Braunau, H.H. 15.7.3b 5 000 Kč
- 560 3 Braunau (Broumov), 10 h b.d. Scholz A.W., H.H. 15.27.1, jediný známý kus 10 000 Kč
- 561 N Brno, 2,50 Kčs Květen 1949 Elektrické dráhy zhmB ve 4-ti bloku, H.H. 16.2.4b 1 000 Kč
- 562 1 Brno, 10 h b.d. Výpomocná pokladnice, potravní spolek v Brně, na R oválné raz., H.H. 16.4.1a 5 000 Kč
- 563 0 Brno, 20 h b.d. Výpomocná pokladnice, potravní spolek v Brně, na R oválné raz., H.H. 16.4.2a 5 000 Kč



- 564 2 Brno, 1 K b.d. Výpomocná pokladnice, potravní spolek v Brně, na R oválné raz., H.H. 16.4.4a 5 000 Kč
- 565 0 Brno, 2 K b.d. Výpomocná pokladnice, potravní spolek v Brně, na R oválné raz., H.H. 16.4.5a 5 000 Kč
- 566 1 Brno, 5 K Výpomocná pokladnice, potravní spolek v Brně, na R oválné raz., H.H. 16.4.5a 5 000 Kč



- 567 N Falkenau a. d. Eger (Falknov nad Orří), 1 K, 5 K, 10 K 6.11.1918 Okres bez série a čísla, bez průsvitky - 10 K s průsvitkou v nerostřížených svislých dvoupáskách, H.H. 46.1.1c, 3, 4a, 6 ks 2 000 Kč
- 568 2 Liebeschitz (Liběšice), 20 h b.d. Liebeschitzer bierhalle Delberg, doposud neznámá 10 000 Kč
- 569 0 Praha, Waldes a spol. poukázka 3 h (6 kuponů) b.d. tisk v češtině, H.H. 180.18.6a 800 Kč
- 570 N Teplitz (Teplice), 5 K 9.11.1918 Glashüttenwerke Max Mühlig, perf. otvory, H.H. 216.2.7 5 000 Kč
- 571 2 Teplitz (Teplice), 50 K 9.11.1918 Glashüttenwerke Max Mühlig, perf. otvory, H.H. 216.2.10 5 000 Kč

- **572** N Ústí nad Orlicí, 1 K 1.4.1915J.Hernych a syn, 2x perf. otvory, vodoznak, H.H. 231.1.5.1a **1 000 Kč**
- **573** N/2 Weipert (Vejrpty), 5 K série 2, 20 K série 3, 100 K série 2, 30.10.1918 město, H.H. 248.1.1a, 2a, 3a **5 000 Kč**
- **574** N Weipert (Vejrpty), 1000 K 30.10.1918 Kreditbank, H.H. 248.2.2a **3 000 Kč**



ALMUŽENKY \ RATIONAL COUPONS

- **575** 0 Blatnice, žebračenka 5 h b.d. Obecní úřad, dvojjazyčná, zoubkovaný levý okraj **1 000 Kč**
- **576** 1 Hronov, almuženka 10 h b.d. **600 Kč**
- **577** N Semily, 10 h b.d. měst. pol. úřad **1 000 Kč**

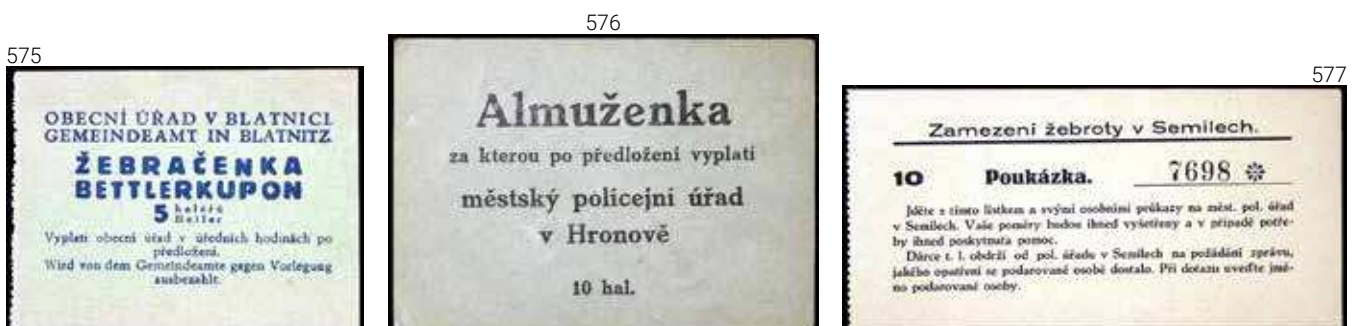

## ČSR 1919 KOLKOVANÉ \ CZECHOSLOVAKIA 1919 PROVISIONAL ISSUE

|       |   |  |           |
|-------|---|--|-----------|
| 578   | N | 10 K 2.1.1915 kolkovaná série 1205, Ba. 1a, Pi. 1                          | 5 000 Kč  |
| 579   | N | 10 K 2.1.1915 kolkovaná série 1198, Ba. 1a, Pi. 1                          | 5 000 Kč  |
| • 580 | N | 10 K 2.1.1915 kolkovaná zoubkovaným kolkem, série 1208, Ba. 1b, Pi. 1      | 15 000 Kč |
| • 581 | N | 20 K 2.1.1913 I.vydání kolkovaná série 2312, Ba. 2, Pi. 2                  | 5 000 Kč  |
| • 582 | N | 20 K 2.1.1913 I.vydání kolkovaná série 1346, Ba. 2, Pi. 2                  | 5 000 Kč  |
| 583   | N | 20 K 2.1.1913 II.vydání kolkovaná série 1077, Ba. 3, Pi. 2A                | 2 000 Kč  |
| 584   | N | 20 K 2.1.1913 II.vydání kolkovaná série 1077, Ba. 3, Pi. 2A                | 2 000 Kč  |
| 585   | N | 50 K 2.1.1914 kolkovaná série 1076, Ba. 4, Pi. 3                           | 4 000 Kč  |
| 586   | N | 100 K 2.1.1912 série 2296 kolkovaná, výrazně světlý odstín, Ba. 5a, Pi. 4a | 2 000 Kč  |
| 587   | N | 100 K 2.1.1912 série 2408 kolkovaná, výrazně světlý odstín, Ba. 5a, Pi. 4a | 2 000 Kč  |
| 588   | N | 100 K 2.1.1912 série 2293 kolkovaná, výrazně tmavý odstín, Ba. 5a, Pi. 4a  | 2 000 Kč  |



|       |     |  |           |
|-------|-----|--|-----------|
| • 589 | N   | 100 K 2.1.1912 série 1816 kolkovaná zoubkovaným kolkem, Ba. 5b, Pi. 4a, PMG 64   | 12 000 Kč |
| • 590 | N   | 1000 K 2.1.1902 kolkovaná kolkem typu A2 série 1232, šedý podtisk, Ba. 6, Pi. 5  | 6 000 Kč  |
| 591   | 1   | 1000 K 2.1.1902 kolkovaná falešným kolkem, série 1271, šedý podtisk, Ba. 6, Pi. 5, natrž. 5 mm v ohybu                         | 1 000 Kč  |
| 592   | 3/4 | 10 K 1915 falešný kolek s raz. vlnovky, 20 K 1913 II., 50 K 1914, vše kolkované falešnými kolky, kvalita k prohlédnutí, 3 kusy | 500 Kč    |
| 593   | 3/4 | 10 K 1915 (2x), 20 K 1913 I., 50 K 1914, 100 K 1912, vše kolkované, kvalita k prohlédnutí, 5 kusů                              | 500 Kč    |
| 594   | XX  | 1 Kč kolek v kompletním 50-ti bloku s lepem  | 5 000 Kč  |



## ČSR I.EMISE 1919 \ CZECHOSLOVAKIA 1919 ISSUE

|       |   |  |          |
|-------|---|--|----------|
| • 595 | N | 1 Kč 15.4.1919 série 022, modrá, Ba. 7, Pi. 6a | 2 000 Kč |
| 596   | N | 1 Kč 15.4.1919 série 221, modrá, Ba. 7, Pi. 6a | 2 000 Kč |

|       |     |  |           |
|-------|-----|--|-----------|
| 597   | 0   | 1 Kč 15.4.1919 série 018, modrá, Ba. 7, Pi. 6a                     | 1 000 Kč  |
| 598   | 1/4 | 1 Kč 15.4.1919 série 012, 229, Ba. 7, Pi. 6a, 2 kusy               | 500 Kč    |
| • 599 | N   | 5 Kč 15.4.1919 série 0031, Ba. 8, Pi. 7a, nepatrné dřívko v papíře | 15 000 Kč |
| • 600 | N   | 10 Kč 15.4.1919 série O 082, Ba. 9b, Pi. 8                         | 40 000 Kč |
| 601   | N/0 | 10 Kč 15.4.1919 série O 067, Ba. 9b, Pi. 8                         | 38 000 Kč |

599



595



600



|       |     |   |           |
|-------|-----|---|-----------|
| • 602 | N   | 20 Kč 15.4.1919 série P 098, Ba. 10a, Pi. 9a, bezvadná kvalita                    | 60 000 Kč |
| • 603 | 1/2 | 20 Kč 15.4.1919 série P 001 první série, Ba. 10a, Pi. 9a, velmi dobrá zachovalost | 30 000 Kč |
| • 604 | 1/2 | 20 Kč 15.4.1919 série P 215, Ba. 10a, Pi. 9a                                      | 25 000 Kč |

602



603



604



|       |   |   |           |
|-------|---|---|-----------|
| • 605 | 3 | 20 Kč 15.4.1919 série P 201, Ba. 10a, Pi. 9a, malé reparace v okraji      | 15 000 Kč |
| • 606 | 1 | 20 Kč 15.4.1919 série U 134, Ba. 10b, Pi. 9a, reparace v okrajích a rožek | 25 000 Kč |
| • 607 | 3 | 20 Kč 15.4.1919 série U 101 první série, Ba. 10b, Pi. 9a                  | 20 000 Kč |

606



605



607



- **608** 2 50 Kč 15.4.1919 série 0055 úzké číslice, Ba. 11a, Pi. 10a **30 000 Kč**
- **609** 3 50 Kč 15.4.1919 série 0066 široké číslice, Ba. 11b, Pi. 10a **25 000 Kč**
- **610** 2 100 Kč 15.4.1919 série 0007, Ba. 12, Pi. 11 **60 000 Kč**



- **611** 2 500 Kč 15.4.1919 série 022, pravá, neperforovaná, Ba. 13, Pi. 12a extrémně vzácná, velmi dobá kvalita, přehyby do kříže **450 000 Kč**



611

- **612**    **2**    1000 Kč 15.4.1919 série D, Ba. 14, Pi. 13a, velmi dobrá kvalita **100 000 Kč**
- **613**    **1/2**    1000 Kč 15.4.1919 série A, anulát (7nul) s přetiskem CANCELLED + 3x perf. otvor, 2x svislá perf. CANCELLED, Ba. 14s, Pi. 13s, He. 14 V1 **50 000 Kč**
- **614**    **2**    1000 Kč 15.4.1919 série D, bankovní vzor s perf. NEPLATNÉ a SPECIMEN + 2x perf. otvor, Ba. 14, Pi. 13s, He. 14 V5 **60 000 Kč**
- 615**    **3/4**    1 K 1919 (2x), 5 K 1919, 20 K 1919, 50 K 1919, kvalita k rohlédnutí **3 000 Kč**



- **616**    **N**    padělek, 100 Kč 15.4.1919 série 0026, dobový tištěný nezachycený padělek typ 3, padělatelská dílna Krakow, Ba. 12f, Pi. 11x **20 000 Kč**
- **617**    **2**    padělek, 100 Kč 15.4.1919 série 0018, dobový tištěný padělek, evidovaný typ 5, padělatelská dílna Německo Drážďany, číslo 27/2, perf. PADĚLEK, velmi zdařilý, Ba. 12f, Pi. 11x **20 000 Kč**
- **618**    **3**    padělek, 100 Kč 15.4.1919 série 0066, dobový tištěný nezachycený padělek typ 7, padělatelská dílna Budapešť, Ba. 12f, Pi. 11x, vzácný výsky **15 000 Kč**
- **619**    **3**    padělek, 100 Kč 15.4.1919 série 0017, dobový tištěný padělek, evidovaný typ 9a, padělatelská dílna Praha, číslo 167/40, perf. PADĚLEK, velmi zdařilý včetně vodoznaku, Ba. 12f, Pi. 11x **20 000 Kč**
- **620**    **N**    padělek, 500 Kč 15.4.1919 série 021, padělek II. typu Meszáros, padělatelská dílna Rakousko Wetzelsdorf, Ba. 13f, Pi. 12x **20 000 Kč**





padělek, 5000 Kč 15.4.1919 série 1007 004125, dobový tištěný padělek, evidovaný typ 1, padělatelská dílna Vídeň, pořadové číslo 15, 2x perf. PADĚLEK + řádkové raz. "Bankový úřad finančního ministerstva v Bářskéj Bystrici", Ba. 15f, stopy po přilepení, nepatrné vytržení v okraji, extrémně vzácné. Typ 1 se vyskytoval od 10. května 1920 do 1. července 1931 zejména v Praze a na Slovensku. Celkem bylo zadrženo 385 kusů. Policie zajistila a soudy odsoudily přes dvě desítky rozšiřovatelů, ale padělatel vypátrán nebyl. Také padělatelská dílna nebyla vypátrána a zlikvidována. Nejprve měla policie poznatky, že jsou padělky dováženy z Rumunska do Vídně, ale později byly okolnosti výskytu padělků takové, že se celkem s jistotou předpokládala její existence ve Vídni.

• 621

3

100 000 Kč

621



- 1000 Koruna b.d. (1919), fotonávrhy Av. (214x130 mm) a Rv. (216x125 mm) z dílny ABNCo, přímo na originálu původního návrhu byly grafikem tiskárny odstraněny tečky (resp. přidána čárka) nad písmeny „I“ ve slovech „REPUBLIKA“ a „TISÍC“ na Av. i na Rv., a dále byly odstraněny i některé ozdobné prvky v horní části a v rozích hlavního obrazového rámu. Změny byly prostřednictvím tohoto fotonávrhu zaevidovány dne 10. června 1919 (Av. i Rv. jsou na zadní straně opatřeny fialovou datumkou „JUN 10 1919“), původní neupravená verze tak existuje pouze jako fotonávrh (viz položka 2073), mimořádně vzácné, 2 kusy, ex aukce Aurea 2017

**20 000 Kč**
- 500 Koruna 15. 4. 1919, fotonávrh Av. (184x94 mm) z dílny ABNCo; dle evidenčních poznámek ABNCo (i poznámky tužkou na zadní straně) pochází tento návrh z 28. října 1920 a pravděpodobně byl vytvořen pro prezentaci jiné barevné varianty (hlavní tisk na byl uvažován v černé barvě), velmi pozoruhodná na tomto návrhu je skutečnost, že obsahuje ještě původní neopravené pravopisné chyby (např. v nápisu „PET SET KORUN“ chybí háček, v nápisu „REPUBLIKA ČESKOSLOVENSKA“ chybí čárka), rovněž zde ještě není nápis „MINISTR FINANČÍ“, který byl v obou předchozích verzích již také doplněn, mimořádně vzácné, ex aukce Aurea 2017

**10 000 Kč**

622



623



### ČSR 1920 - 1939 \ CZECHOSLOVAKIA 1920 - 1939

- **624**    **0**    100 Kč 14.1.1920 série W, Ba. 16a, Pi. 17a, PMG. 58

**20 000 Kč**
- **625**    **1**    100 Kč 14.1.1920 série Ac, Ba. 16b, Pi. 17b

**20 000 Kč**
- **626**    **3**    100 Kč 14.1.1920 série Aa, Ba. 16b, Pi. 17b, první série

**5 000 Kč**



624

626



625



- **627**    **0**    100 Kč 14.1.1920 série D anulát s 2x přetiskem SPECIMEN + 1x perf. otvor, Ba. 16s, Pi. 17s, He. 16a V1b ale jiný sklon přetisku

**30 000 Kč**

- **628** N 100 Kč 14.1.1920 série Ao bankovní vzor s perforací SPECIMEN + NEPLATNÉ+ 1x perf. otvor, Ba. 16b, Pi. 17s, He. 16 V5 **20 000 Kč**
- **629** 0 100 Kč 14.1.1920 jednostranný kontrolní nebo schvalovací nátiisk hlubotisku lící strany z tiskárny ABNCo bez série a čísla, v černé barvě, nalepený na kartonu, Ba. 16, Pi. 17, PMG 64 **30 000 Kč**



- **630** 2 5000 Kč 6.7.1920 série A, Ba. 17a, Pi. 19a, PMG 50 **40 000 Kč**
- **631** 1 5000 Kč 6.10.1920 série A anulát s 2x červeným přetiskem SPECIMEN + perf. otvor, Ba. 17s, Pi. 19s, He. 17a V2 **20 000 Kč**
- **632** 2 5000 Kč 6.7.1920 série A, 1x perf. SPECIMEN, Ba. 17a, Pi. 19s **5 600 Kč**
- **633** 2 5000 Kč 6.7.1920 série B, neperforovaná, Ba. 17b, Pi. 17a, vzácná **50 000 Kč**



- **634** 0 5 Kč 28.9.1921 série 7, Ba. 18, Pi. 15 **8 000 Kč**
- **635** 1 5 Kč 28.9.1921 série 6, Ba. 18, Pi. 15 **4 000 Kč**
- **636** 3 padělek, 5 Kč 28.9.1921 série 3 tištěný dobový padělek, Ba. 18f, Pi. 15x **6 000 Kč**
- **637** N 50 Kč 12.7.1922 série 055 číslač 1b široké číslice, Ba. 19b, Pi. 16a, bezvadná kvalita **180 000 Kč**
- **638** N/0 50 Kč 12.7.1922 série 014 číslač 4d úzké číslice, Ba. 19a, Pi. 16a, výborná kvalita **100 000 Kč**
- **639** 4 50 Kč 12.7.1922 série 069 číslač 1b široké číslice, Ba. 19b, Pi. 16a **4 000 Kč**



634



635



636



637

638



639

- **640**    **2**    500 Kč 6.10.1923 série A, bankovní vzor se svislou perf. SPECIMEN, Ba. 20, Pi. 8s, He. 20a V5b, velmi vzácná **250 000 Kč**
- **641**    **N**    20 Kč 1.10.1926 série CHd, Ba. 21b2, Pi. 21a **2 000 Kč**
- **642**    **N**    20 Kč 1.10.1926 série Zd, Ba. 21b2, Pi. 21a **1 500 Kč**
- **643**    **1**    20 Kč 1.10.1926 série Ff, Ba. 21b2, Pi. 21a **1 000 Kč**
- **644**    **3**    10 Kč 2.1.1927 série R 008, Ba. 22b, Pi. 20a **6 000 Kč**
- **645**    **N**    10 Kč 2.1.1927 série P 005, Ba. 22c, Pi. 20a, PMG 67 **10 000 Kč**
- **646**    **0/1** 10 Kč 2.1.1927 série P 009, Ba. 22c, Pi. 20a, nepatrný ohyb v levém okraji **5 000 Kč**

640



645

644



648



646



|       |   |   |           |
|-------|---|---|-----------|
| 647   | 2 | 10 Kč 2.1.1927 série P 009, Ba. 22c, Pi. 20a  | 1 000 Kč  |
| • 648 | N | 10 Kč 2.1.1927 série B 020, Ba. 22d, Pi. 20a  | 5 000 Kč  |
| • 649 | N | 10 Kč 2.1.1927 série N 012, Ba. 22e, Pi. 20a, PMG 66, vzácně se vyskytující nízká série                                 | 5 000 Kč  |
| 650   | N | 10 Kč 2.1.1927 série N 179 s perf. NEPLATNÉ, Ba. 22e, Pi. 20s, He. 22b S2   | 500 Kč    |
| • 651 | 3 | 500 Kč 2.5.1929 série A var. "MÁJA" s dotištěnou čárkou, Ba. 23b, Pi. 24a   | 5 000 Kč  |
| • 652 | 3 | 500 Kč 2.5.1929 série A var. "MÁJA" s dotištěnou čárkou, Ba. 23b, Pi. 24a   | 3 000 Kč  |
| • 653 | N | 500 Kč 2.5.1929 série A var. "MÁJA", anulát s černým přetiskem SPECIMEN + 3x perf. otvor, Ba. 23sa, Pi. 24a, He. 23b V1 | 50 000 Kč |
| • 654 | 2 | 500 Kč 2.5.1929 série C, Ba. 23c, Pi. 24a   | 5 000 Kč  |

649



651



652



653



654



|       |     |   |           |
|-------|-----|---|-----------|
| 655   | 2   | 500 Kč 2.5.1929 série F, Ba. 23c, Pi. 24a   | 5 000 Kč  |
| • 656 | 2   | 500 Kč 2.5.1929 série G, Ba. 23c, Pi. 24a   | 5 000 Kč  |
| 657   | 2   | 500 Kč 2.5.1929 série G se svislou perf. vlevo SPECIMEN, Ba. 23c, Pi. 24s, He. 23c S2 | 5 800 Kč  |
| • 658 | 1/0 | 500 Kč 2.5.1929 série H, Ba. 23c, Pi. 24a   | 10 000 Kč |
| • 659 | 2   | 500 Kč 2.5.1929 série H, Ba. 23c, Pi. 24a   | 5 000 Kč  |

656



658



659



- |   |            |          |   |                  |
|---|------------|----------|---|------------------|
|   | <b>660</b> | <b>2</b> | 500 Kč 2.5.1929 série H se svislou perf. vlevo SPECIMEN, Ba. 23c, Pi. 24s, He. 23c S2   | <b>4 000 Kč</b>  |
| • | <b>661</b> | <b>0</b> | 500 Kč 2.5.1929 jednostranný kontrolní nebo schvalovací nátisk hlubotisku lící strany z tiskárny ABNCo bez série a čísla, v červené barvě, var. MAJA, Ba. 23, Pi.24, PMG 62, stopy lepidla, složka v papíru | <b>30 000 Kč</b> |
| • | <b>662</b> | <b>N</b> | 50 Kč 1.10.1929 série Y, Ba. 24a1, Pi. 22a  | <b>30 000 Kč</b> |
| • | <b>663</b> | <b>N</b> | 50 Kč 1.10.1929 série Kb, Ba. 24b, Pi. 22a  | <b>5 000 Kč</b>  |

661



662



663



- |   |            |          |  |                  |
|---|------------|----------|--|------------------|
| • | <b>664</b> | <b>N</b> | 100 Kč 10.1.1931 série B I.vydání, Ba. 25a, Pi. 23a    | <b>20 000 Kč</b> |
| • | <b>665</b> | <b>N</b> | 100 Kč 10.1.1931 série F I.vydání, Ba. 25a, Pi. 23a    | <b>20 000 Kč</b> |
| • | <b>666</b> | <b>N</b> | 100 Kč 10.1.1931 série La II.vydání, Ba. 25b, Pi. 23a  | <b>20 000 Kč</b> |
| • | <b>667</b> | <b>N</b> | 100 Kč 10.1.1931 série Ac III.vydání, Ba. 25c, Pi. 23a | <b>20 000 Kč</b> |

664



665



666



667



- |   |            |            |   |                 |
|---|------------|------------|---|-----------------|
|   | <b>668</b> | <b>0/3</b> | 10 Kč 2.1.1927, 20 Kč 1.10.1926, 100 Kč 10.1.1931, 3 kusy | <b>1 000 Kč</b> |
| • | <b>669</b> | <b>1</b>   | 1000 Kč 8.4.1932 série C, Ba. 26, Pi. 25a                 | <b>8 000 Kč</b> |
| • | <b>670</b> | <b>2</b>   | 1000 Kč 8.4.1932 série C číslo 0000909, Ba. 26, Pi. 25a   | <b>5 000 Kč</b> |
| • | <b>671</b> | <b>2</b>   | 1000 Kč 8.4.1932 série C, perf. SPECIMEN, Ba. 26, Pi. 25s | <b>5 000 Kč</b> |

- **672** **0** 1000 Kč 8.4.1932 jednostranný kontrolní nebo schvalovací nátisk hlubotisku lící strany z tiskárny ABNCo bez série a čísla, v černé barvě, Ba. 26, Pi.25, PMG 55, složka v papíru **30 000 Kč**
- **673** **N** 1000 Kč 25.5.1934 série K, Ba. 27, Pi. 26a, bezvadná kvalita **10 000 Kč**

669



670



673

672

671



- **674** **0** 1000 Kč 25.5.1934 série K, Ba. 27, Pi. 26a **8 000 Kč**
- **675** **1** 1000 Kč 25.5.1934 série E, Ba. 27, Pi. 26a **5 000 Kč**
- **676** **1** 1000 Kč 25.5.1934 série F, Ba. 27, Pi. 26a **5 000 Kč**
- **677** **N** 1 Kč 1938 série A 030 nevydaná, Ba. N1, Pi. 27 **4 000 Kč**
- **678** **N** 1 Kč 1938 série A 076 nevydaná, Ba. N1, Pi. 27 **4 000 Kč**
- **679** **2** 1 Kč 1938 série A 015 nevydaná, Ba. N1, Pi. 27 **1 000 Kč**
- **680** **N** 5 Kč 1938 série A 013 nevydaná, Ba. N2, Pi. 28, bezvadná kvalita **15 000 Kč**
- **681** **0** 5 Kč 1938 série A 031 nevydaná, Ba. N2, Pi. 28 **10 000 Kč**

680

677



681



- **682** **2/3** 100 Kč 1931 série Zb, 1000 Kč 1934 série N, 1 Kč 1938 série A 074 nevydaná, 3 kusy **2 000 Kč**
- **683** **N/4** 10 Kč 1927, 50 Kč 1929, 100 Kč 1920 a 1931, 500 Kč 1929, 1000 Kč 1932 a 1934, 5000 Kč 1920, vše s perf. SPECIMEN, 8 kusů **6 000 Kč**

## PROTEKTORÁT ČECHY A MORAVA 1939 - 1945 \ PROTEKTORAT B A M 1939 - 1945

|              |          |  |                  |
|--------------|----------|--|------------------|
| <b>684</b>   | <b>N</b> | 1 K 1938/40 s ručním raz. série A 052 a strojním raz. série A 019, Ba. 28a, b, Pi. 1a, b, 2 kusy | <b>1 000 Kč</b>  |
| • <b>685</b> | <b>N</b> | 5 K 1938/40 s ručním raz. série A 030, Ba. 29a, Pi. 2a   | <b>2 000 Kč</b>  |
| • <b>686</b> | <b>N</b> | 5 K 1938/40 s ručním raz. série A 033, Ba. 29a, Pi. 2a   | <b>2 000 Kč</b>  |
| • <b>687</b> | <b>N</b> | 5 K 1938/40 se strojním raz. série A 024, Ba. 29b, Pi. 2b, bezvadná kvalita                      | <b>15 000 Kč</b> |

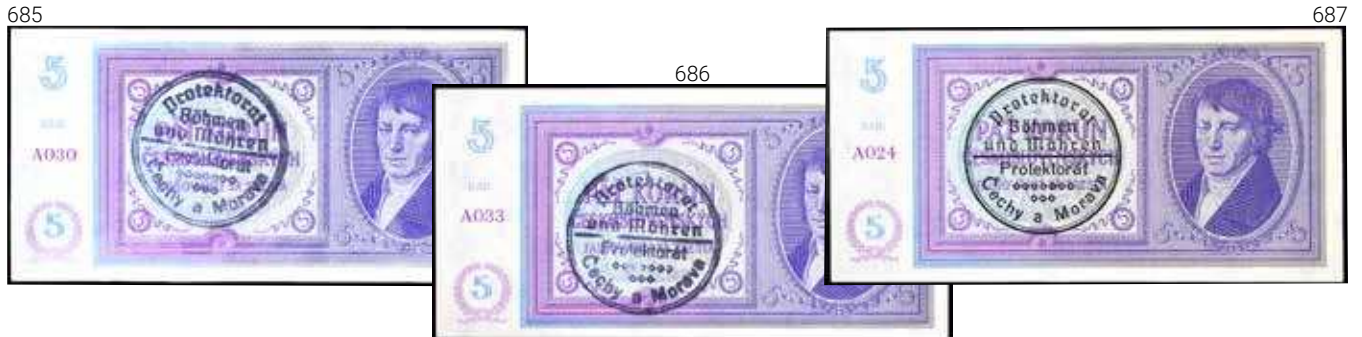

|              |          |  |                 |
|--------------|----------|--|-----------------|
| <b>688</b>   | <b>N</b> | 1 K 1940 série A 059, B 063, C 049, D 061, Ba. 30, Pi. 3a, 4 kusy                                  | <b>600 Kč</b>   |
| <b>689</b>   | <b>N</b> | 5 K 1940 série A 014, Ba. 31, Pi. 4a   | <b>500 Kč</b>   |
| <b>690</b>   | <b>N</b> | 5 K 1940 série B 039, Ba. 31, Pi. 4a   | <b>500 Kč</b>   |
| <b>691</b>   | <b>N</b> | 5 K 1940 série G 025, Ba. 31, Pi. 4a   | <b>500 Kč</b>   |
| <b>692</b>   | <b>O</b> | 5 K 1940 série G 017, Ba. 31, Pi. 4a   | <b>500 Kč</b>   |
| <b>693</b>   | <b>O</b> | 5 K 1940 série H 027, Ba. 31, Pi. 4a   | <b>500 Kč</b>   |
| <b>694</b>   | <b>N</b> | 5 K 1940 série P 060, Ba. 31, Pi. 4a   | <b>1 000 Kč</b> |
| <b>695</b>   | <b>N</b> | 5 K 1940 série A 037, B 016, H 025, Ba. 31, Pi. 4a, 3 kusy   | <b>2 000 Kč</b> |
| • <b>696</b> | <b>N</b> | 100 K 20.8.1940 I.vydání série 03 A, Ba. 32, Pi. 6a  | <b>5 000 Kč</b> |
| <b>697</b>   | <b>N</b> | 100 K 20.8.1940 I.vydání série 01 A s perf. SPECIMEN, Ba. 32, Pi. 6s, první série                  | <b>500 Kč</b>   |
| • <b>698</b> | <b>N</b> | 100 K 20.8.1940 I.vydání série 18 A s perf. NEPLATNÉ, Ba. 32, Pi. 6s, He. 32a S2                   | <b>2 000 Kč</b> |
| <b>699</b>   | <b>N</b> | 100 K 20.8.1940 II.vydání série 25 B, Ba. 33a, Pi. 7a  | <b>800 Kč</b>   |
| <b>700</b>   | <b>N</b> | 100 K 20.8.1940 II.vydání série 25 B, Ba. 33a, Pi. 7a  | <b>800 Kč</b>   |
| <b>701</b>   | <b>N</b> | 100 K 20.8.1940 II.vydání série 01 G, Ba. 33a, Pi. 7a, první série                                 | <b>1 000 Kč</b> |
| <b>702</b>   | <b>N</b> | 100 K 20.8.1940 II.vydání série 01 G, 2 kusy s čísly po sobě, Ba. 33a, Pi. 7a, první série, 2 kusy | <b>2 000 Kč</b> |
| <b>703</b>   | <b>N</b> | 100 K 20.8.1940 II.vydání série 03 G, Ba. 33a, Pi. 7a  | <b>800 Kč</b>   |
| <b>704</b>   | <b>N</b> | 100 K 20.8.1940 II.vydání série 03 G, Ba. 33a, Pi. 7a  | <b>800 Kč</b>   |
| • <b>705</b> | <b>N</b> | 100 K 20.8.1940 II.vydání série 33 Gb, Ba. 33b, Pi. 7a   | <b>5 000 Kč</b> |





|       |   |  |          |
|-------|---|--|----------|
| 706   | N | 50 K 12.9.1940 série A 07, Ba. 34, Pi. 5a  | 2 000 Kč |
| 707   | N | 50 K 12.9.1940 série A 11, Ba. 34, Pi. 5a  | 2 000 Kč |
| • 708 | N | 500 K 24.2.1942 I.vydání série H, Ba. 35, Pi. 11a  | 5 000 Kč |
| 709   | N | 500 K 24.2.1942 II.vydání série Ka, Ba. 36, Pi. 12   | 800 Kč   |
| • 710 | 1 | 500 K 24.2.1942 II.vydání série Ha bankovní vzor s 1x svisle perf. SPECIMEN, Ba. 36, Pi. 12s, He. 36a V3 | 8 000 Kč |
| 711   | N | 10 K 1942 série 13 A, Ba. 37a, Pi. 8a  | 500 Kč   |

708



710



|       |   |   |           |
|-------|---|---|-----------|
| • 712 | N | 10 K 1942 série 14 A bankovní vzor s 1x svislou perforací SPECIMEN + 2x perf. otvory, Ba. 37a, Pi. 8s, He. 37a V3 | 10 000 Kč |
| 713   | N | 10 K 1942 série 13 N, Ba. 37b, Pi. 8a   | 500 Kč    |
| 714   | 0 | 10 K 1942 série 42 N 2 kusy s čísly po sobě, Ba. 37b, Pi. 8a, 2 kusy  | 800 Kč    |
| 715   | N | 10 K 1942 série 30 A a 39 N, Ba. 37a, b, Pi. 8a, 2 kusy   | 1 200 Kč  |
| 716   | N | 10 K 1942 série 20 Nb, Ba. 37c, Pi. 8a  | 2 000 Kč  |
| 717   | 1 | 10 K 1942 série 09 Nb, Ba. 37c, Pi. 8a  | 1 000 Kč  |
| 718   | 1 | 1000 K 24.10.1942 I.vydání série A, Ba. 38, Pi. 13a, první série  | 2 800 Kč  |
| • 719 | 1 | 1000 K 24.10.1942 I.vydání série I, Ba. 38, Pi. 13a   | 4 000 Kč  |
| 720   | N | 1000 K 24.10.1942 II.vydání série Ba, Ba. 39a, Pi. 15a  | 1 000 Kč  |

712



719



|     |   |   |          |
|-----|---|---|----------|
| 721 | N | 1000 K 24.10.1942 II.vydání série Ba, Ba. 39a, Pi. 15a  | 1 000 Kč |
| 722 | N | 1000 K 24.10.1942 II.vydání série Fa, Ba. 39a, Pi. 15a  | 1 000 Kč |
| 723 | N | 1000 K 24.10.1942 III.vydání série Ec, Ba. 39b, Pi. 15a | 4 000 Kč |
| 724 | N | 1000 K 24.10.1942 III.vydání série Kc, Ba. 39b, Pi. 15a | 4 000 Kč |
| 725 | N | 20 K 24.1.1944 série 09 A, Ba. 40a, Pi. 9a              | 500 Kč   |
| 726 | N | 20 K 24.1.1944 série 25 A, Ba. 40a, Pi. 9a              | 900 Kč   |
| 727 | N | 20 K 24.1.1944 série 46 A, Ba. 40a, Pi. 9a              | 900 Kč   |
| 728 | N | 20 K 24.1.1944 série 19 G, Ba. 40b, Pi. 9a              | 900 Kč   |

|       |     |  |           |
|-------|-----|--|-----------|
| 729   | N   | 20 K 24.1.1944 série 24 G, Ba. 40b, Pi. 9a   | 900 Kč    |
| 730   | N   | 20 K 24.1.1944 série 09 H, Ba. 40c, Pi. 9a   | 1 000 Kč  |
| 731   | N   | 20 K 24.1.1944 série 21 H, Ba. 40c, Pi. 9a   | 1 000 Kč  |
| 732   | N   | 20 K 24.1.1944 série 25 H, Ba. 40c, Pi. 9a   | 1 000 Kč  |
| • 733 | N   | 5000 K 24.2.1944 série 15 A, Ba. 41, Pi. 17a   | 12 000 Kč |
| • 734 | N   | 5000 K 24.2.1944 série 15 A, Ba. 41, Pi. 17a   | 15 000 Kč |
| • 735 | N   | 5000 K 24.2.1944 série 19 A, Ba. 41, Pi. 17a, bezvadná kvalita   | 12 000 Kč |
| • 736 | N/O | 5000 K 24.2.1944 série 17 A, 2 kusy s čísly po sobě, Ba. 41, Pi. 17a, 2 kusy   | 25 000 Kč |
| 737   | N   | 50 K 25.1.1944 série 15 A, Ba. 42, Pi. 10a   | 2 000 Kč  |
| 738   | N   | 50 K 25.1.1944 série 31 A, Ba. 42, Pi. 10a   | 2 000 Kč  |
| 739   | N   | 50 K 25.1.1944 série 34 A, Ba. 42, Pi. 10a   | 4 000 Kč  |
| 740   | 0   | 50 K 25.1.1944 série 38 A s perf. NEPLATNÉ, Ba. 42, Pi. 10s, He. 42aS2, stopy po lepu  | 1 000 Kč  |
| 741   | N/O | sada bankovek s perforací SPECIMEN - 1 K 1940, 5 K 1940, 10 K 1942, 20 K 1944, 50 K 1940, 50 K 1944, 100 K II., 500 K I., 500 K II., 1000 K III., 5000 K 1943, 5000 K 1944, celkem 12 kusů | 4 000 Kč  |

733



734



735



736



742



## SLOVENSKO 1939 - 1945 \ SLOVAKIA 1939 - 1945

|       |   |  |            |
|-------|---|--|------------|
| • 742 | N | 100 Ks 10.1.1931 s přetiskem II.vydání série Fb, Ba. 43b, Pi. 1a, bezvadná kvalita                         | 180 000 Kč |
| 743   | 3 | 100 Ks 10.1.1931 s přetiskem II.vydání série Sb, 500 Ks s přetiskem série F, Ba. 43b, 44, Pi. 1a, 2a       | 6 000 Kč   |
| • 744 | 2 | 100 Ks 10.1.1931 s přetiskem III.vydání série Bc s 2x perf. SPECIMEN dole, Ba. 43c, Pi. 1s                 | 8 000 Kč   |
| • 745 | N | 500 Ks 2.5.1929 s přetiskem série G, bankovní vzor s 2x svislou perf. SPECIMEN, Ba. 44, Pi. 2s, He. 44a V2 | 15 000 Kč  |
| • 746 | 3 | 500 Ks 2.5.1929 s přetiskem série G, s 8x svislou perf. SPECIMEN, Ba. 44, Pi. 2s, He. 44a S6               | 15 000 Kč  |
| • 747 | 2 | 1000 Ks 25.5.1934 s přetiskem série D s 2x perf. SPECIMEN dole, Ba. 45, Pi. 3a, He. 45 S1                  | 8 000 Kč   |



746

745



744



747

- 748**
**3**
500 Ks 2.5.1929 s přetiskem série D s 2x perf. SPECIMEN dole, 1000 Ks 25.5.1934 s přetiskem série N s 2x perf. SPECIMEN dole, Ba. 44, 45, Pi. 2s, 3s, He. 44 S2, 45 S1, 2 kusy
**5 000 Kč**
- 749**
**N**
10 Ks 15.9.1939 série Mn 25, Ba. 46b, Pi. 4a
**9 000 Kč**
- 750**
**O**
10 Ks 15.9.1939 série Yz 45, Ba. 46b, Pi. 4a
**5 000 Kč**
- 751**
**N**
10 Ks 1939, jednostranné zkušební nátisky Av. a Rv. na papíru s vodoznakem, pouze hlavní tisk bez podtisku, 2 kusy
**20 000 Kč**
- 752**
**N**
20 Ks 15.9.1939 série Az 50, Ba. 47b, Pi. 5a
**30 000 Kč**
- 753**
**1**
20 Ks 15.9.1939 série Gh 14 s perf. SPECIMEN + 4x skartační otvory, Ba. 47b, Pi. 5s, He. 47 a2 S3
**3 000 Kč**



749

750



751



752



753

- **754** 1 20 Ks 15.9.1939 série MI 74 s perf. SPECIMEN + 4x skartační otvory, Ba. 47b, Pi. 5s, He. 47 a2 S3 **1 000 Kč**
- **755** 1 20 Ks 15.9.1939 série Jk 20, jednostranný nátisk líce na orig. papíře bez číslovače a podtisku, Ba. 47 **30 000 Kč**
- **756** 0 20 Ks 15.9.1939, jednostranný nátisk rubu na orig. papíře bez číslovače a podtisku, Ba. 47 **10 000 Kč**
- 757** N 100 Ks 7.10.1940 série L 4, I.vydání, Ba. 48a, Pi. 10a **1 000 Kč**
- 758** N 100 Ks 7.10.1940 série F 10, I.vydání, Ba. 48b, Pi. 10a **1 000 Kč**
- 759** N 100 Ks 7.10.1940 série A 10 II.vydání, Ba. 49b, Pi. 11a **1 800 Kč**



- **760** N 50 Ks 15.10.1940 série Oe, Ba. 50, Pi. 9a **2 000 Kč**
- **761** N 1000 Ks 25.11.1940 série 5A5, Ba. 51, Pi. 13a **5 000 Kč**
- 762** 0 1000 Ks 25.11.1940 série 2T4, Ba. 51, Pi. 13a **4 800 Kč**
- 763** N 500 Ks 12.7.1941 série 3Cf, Ba. 52, Pi. 12a **3 000 Kč**
- 764** N 500 Ks 12.7.1941 série 3Cf, Ba. 52, Pi. 12a **4 000 Kč**
- **765** 2 500 Ks 12.7.1941 série 2Ys 000027, Ba. 52, Pi. 12, zajímavé číslo **500 Kč**
- **766** 2 20 Ks 11.9.1942 vzácná varianta série Cg 6 811590, tato série byla jen u malé části nákladu série Gg 6, Ba. 53a, Pi. 6, viz. článek v katalogu **20 000 Kč**
- 767** N 20 Ks 11.9.1942 série Ul 26, Ba. 53b, Pi. 6 **1 000 Kč**
- 768** N 20 Ks 11.9.1942 série Čx 47, Ba. 53b, Pi. 6 **1 000 Kč**
- **769** N 10 Ks 20.7.1943 série Yo 3, Ba. 54a, Pi. 6a **5 000 Kč**

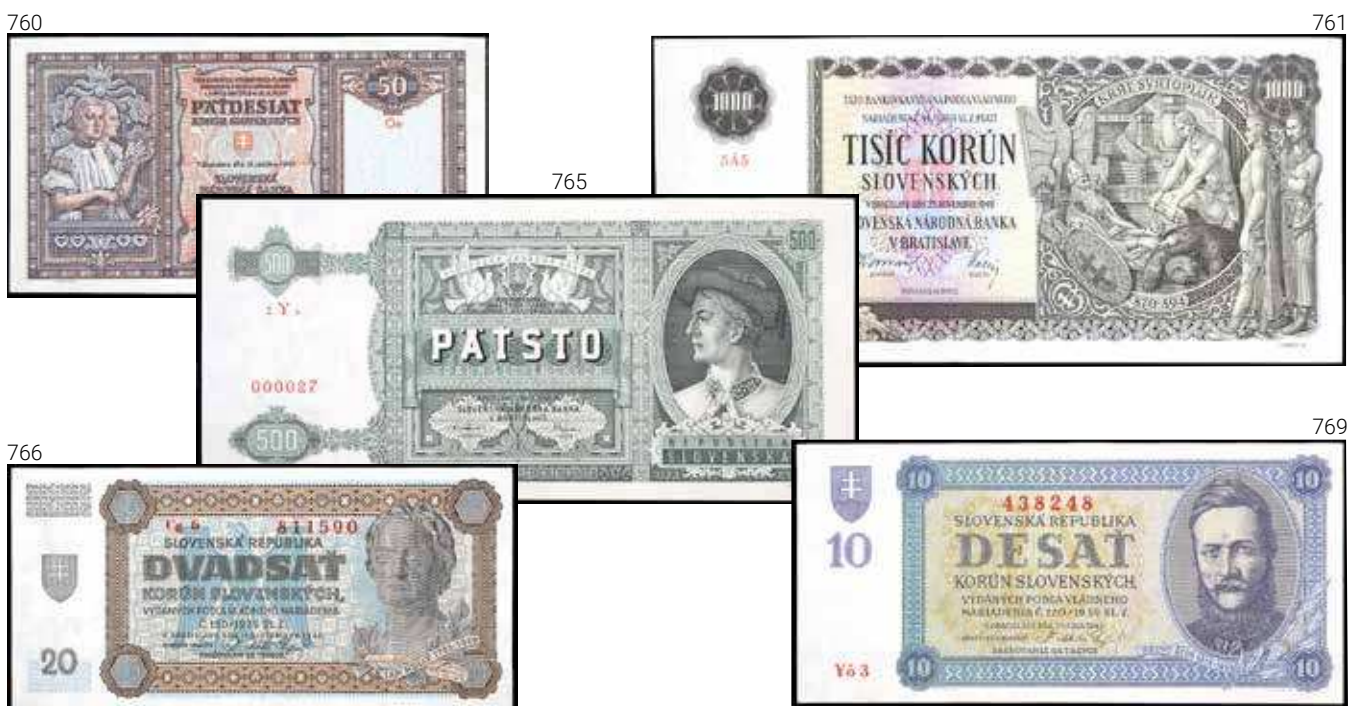

|              |            |  |                  |
|--------------|------------|--|------------------|
| <b>770</b>   | <b>0</b>   | 10 Ks 20.7.1943 série Oz 16, Ba. 54b, Pi. 6a   | <b>1 000 Kč</b>  |
| • <b>771</b> | <b>N</b>   | 5 Ks 1945 série A 024, Ba. 55a, Pi. 8a   | <b>5 000 Kč</b>  |
| • <b>772</b> | <b>N</b>   | 5 Ks 1945 série D 026, Ba. 55a, Pi. 8a   | <b>5 000 Kč</b>  |
| <b>773</b>   | <b>2</b>   | 5 Ks 1945 série D 026, Ba. 55a, Pi. 8a   | <b>1 000 Kč</b>  |
| • <b>774</b> | <b>3</b>   | 5 Ks 1945 série H 027, Ba. 55a1, Pi. 8a, jedna z nejvýzračnějších sérií, odborně reparované natržení                   | <b>40 000 Kč</b> |
| • <b>775</b> | <b>N</b>   | 5000 Ks 18.12.1944 série 1Ha, nevydaná, Ba. N5, Pi. 14a  | <b>25 000 Kč</b> |
| <b>776</b>   | <b>0</b>   | 5000 Ks 18.12.1944 série 6Ni, nevydaná, 1x perf. SPECIMEN nahoře, Ba. N5, Pi. 14a, He. N3a S1                          | <b>4 000 Kč</b>  |
| <b>777</b>   | <b>1</b>   | 5000 Ks 18.12.1944 série 2Ah, nevydaná, 2x perf. SPECIMEN dole, Ba. N5, Pi. 14a, He. N3 S2                             | <b>4 000 Kč</b>  |
| <b>778</b>   | <b>1</b>   | 5000 Ks 18.12.1944 série 3Lk, nevydaná, 2x perf. SPECIMEN dole, Ba. N5, Pi. 14a, He. N3 S2                             | <b>4 000 Kč</b>  |
|              |            | sada bankovek s perforací SPECIMEN - 5 Ks 1945, 10 Ks 1943, 100 Ks 1940 II.vydání, 1000 Ks 1940 + 50                   |                  |
| <b>779</b>   | <b>N/2</b> | Ks 1940 s 3x skartačním otvorem a 100 Ks 1940 I vydání (dírký po špendlíku) a 500 ks 1941 neperforovaná, celkem 7 kusů | <b>1 000 Kč</b>  |

771



772



774



775



781



### ČSR 1944 - 45 POUKÁZKY \ CZECHOSLOVAKIA 1944 - 1945

|              |          |  |                  |
|--------------|----------|--|------------------|
| <b>780</b>   | <b>N</b> | 1 K 1944 série KA s vodorovnou převrácenou perf. SPECIMEN, Ba. 56, Pi. 45s, He. 56a1 S3                | <b>1 000 Kč</b>  |
| • <b>781</b> | <b>N</b> | 100 K 1944 série MO, číslovač 6b, Ba. 59a1, Pi. 48a  | <b>2 000 Kč</b>  |
| <b>782</b>   | <b>1</b> | 100 K 1944 série MC, číslovač 6b, 2x vodorovná perforace SPECIMEN dole, Ba. 59a1, Pi. 48s, Hej. 59a S3 | <b>2 000 Kč</b>  |
| • <b>783</b> | <b>N</b> | 500 K 1944 série AH, Ba. 60, Pi. 49a   | <b>20 000 Kč</b> |
| <b>784</b>   | <b>1</b> | 500 K 1944 série AB, Ba. 60, Pi. 49a   | <b>5 000 Kč</b>  |

783



785



- **785**    **1**    500 K 1944 série AY, Ba. 60, Pi. 49a **5 000 Kč**
- **786**    **1**    500 K 1944 série XB, Ba. 60, Pi. 49a **5 000 Kč**
- 787**    **3**    500 K 1944 série AK, Ba. 60, Pi. 49a **3 800 Kč**
- 788**    **N**    500 K 1944 série AB s perf. NEPLATNÉ, Ba. 60, Pi. 49s, He. 60a S4 **1 000 Kč**
- **789**    **2/3**    1000 K 1944 série AA, Ba. 61, Pi. 50a **20 000 Kč**
- 790**    **N**    100 Ks 7.10.1940 série A 10 kolkovaná II.vydání, Ba. 63b, Pi. 52 **2 000 Kč**

786



789



- **791**    **N**    500 Ks 12.7.1941 kolkovaná série 7Sy, Ba. 64, Pi. 54a **2 000 Kč**
- **792**    **N**    1000 Ks 25.11.1940 kolkovaná série 2T4, Ba. 65, Pi. 56a **4 000 Kč**
- 793**    **N**    1000 Ks 25.11.1940 kolkovaná série 2T4, Ba. 65, Pi. 56a **5 000 Kč**
- 794**    **1/2**    1000 Ks 25.11.1940 kolkovaná série 2O1, Ba. 65, Pi. 56a **1 000 Kč**

791



795



792

799



- **795**    **1/2**    2000 K 1945 série 15 Lt poukázka, poloha vodoznaku B, neperforovaná, v tomto stavu velmi vzácná, Ba. 69b, Pi. 50Aa **80 000 Kč**
- 796**    **1/2**    sada bankovek - 1 K 1944 série MC, 5 K 1944 série BC vodorovný rastr, 20 K 1944 série HO, 100 K 1944 série AP, celkem 4 kusy **500 Kč**
- 797**    **N/1**    sada bankovek s perforací SPECIMEN - 1 K 1944 série HK, 5 K 1944 série EC svislý rastr, 20 K 1944 série AB, 100 K 1944 série CY, 500 K 1944 série AY, 1000 K 1944 série CK, 100 K 1944 série MH kolek, 500 K 1944 série AM kolek, 1000 K 1944 série AA kolek, 2000 K 1945 série 8If, celkem 10 kusů **2 000 Kč**
- 798**    **N/1**    sada bankovek s perforací SPECIMEN - 100 Ks I. kolek série F10, 100 Ks II. kolek série K7 (neperforovaná), 500 Ks kolek série 5Bg, 1000 Ks kolek série 6N6, celkem 4 kusy **1 500 Kč**

## ČSR 1945 LONDÝNSKÁ EMISE \ CZECHOSLOVAKIA 1945 LONDON ISSUE

|   |            |          |  |                  |
|---|------------|----------|--|------------------|
| • | <b>799</b> | <b>N</b> | 5 Kčs 1945 série Z/Z 000000 anulát s pečeti De La Rue, číslo ručně 35, Ba. 70, Pi. 59s, He. 70a V3                   | <b>40 000 Kč</b> |
| • | <b>800</b> | <b>N</b> | 10 Kčs 1945 série Y/Z 000000 anulát s pečeti De La Rue, SPECIMEN No. 47, Ba. 71, Pi. 60s, He. 71a1 V3                | <b>40 000 Kč</b> |
|   | <b>801</b> | <b>N</b> | 5 Kčs 1945 série X/L a 10 Kčs 1945 série P/V, obě s perf. "S", Ba. 70, 71, Pi. 59s, 60s, He. 70a S3, 71a1 S3, 2 kusy | <b>600 Kč</b>    |
|   | <b>802</b> | <b>N</b> | 10 Kčs 1945 série P/V hnědý číslovač, perf "S", Ba. 71, Pi. 60a, He. 71a2 S3   | <b>1 600 Kč</b>  |
|   | <b>803</b> | <b>N</b> | 20 Kčs 1945 série HV, 2 kusy s čísly po sobě, Ba. 72, Pi. 61a, 2 kusy  | <b>1 000 Kč</b>  |
|   | <b>804</b> | <b>N</b> | 20 Kčs 1945 série HT, KM, KT, LG, LS, LR, Ba. 72, Pi. 61a, 6 kusů  | <b>2 000 Kč</b>  |
| • | <b>805</b> | <b>N</b> | 20 Kčs 1945 série HV, 2 kusy s posunem číslovače nahoru a dolů, Ba. 72, Pi. 61a                                      | <b>800 Kč</b>    |
|   | <b>806</b> | <b>N</b> | 50 Kčs 1945 série JL, Ba. 73, Pi. 62a  | <b>2 000 Kč</b>  |
|   | <b>807</b> | <b>N</b> | 50 Kčs 1945 série MN, Ba. 73, Pi. 62a  | <b>2 000 Kč</b>  |
| • | <b>808</b> | <b>N</b> | 50 Kčs 1945 série JA, 2 kusy s čísly po sobě, Ba. 73, Pi. 62a, 2 kusy  | <b>4 000 Kč</b>  |
|   | <b>809</b> | <b>N</b> | 100 Kčs 1945 série PH, Ba. 74, Pi. 63a   | <b>1 000 Kč</b>  |

800



805



808



|   |            |          |   |                  |
|---|------------|----------|---|------------------|
|   | <b>810</b> | <b>N</b> | 100 Kčs 1945 série PN, Ba. 74, Pi. 63a  | <b>1 000 Kč</b>  |
|   | <b>811</b> | <b>N</b> | 100 Kčs 1945 série PN, Ba. 74, Pi. 63a  | <b>1 000 Kč</b>  |
|   | <b>812</b> | <b>N</b> | 100 Kčs 1945 série PN, 2 kusy s čísly po sobě, Ba. 74, Pi. 63a, 2 kusy                        | <b>1 600 Kč</b>  |
|   | <b>813</b> | <b>1</b> | 100 Kčs 1945 série PK, Ba. 74, Pi. 63a  | <b>500 Kč</b>    |
| • | <b>814</b> | <b>N</b> | 100 Kčs 1945 přetisk VZOREK, 2x perf. otvory, bez čísla a série, Ba. 74s, Pi. 63s, He. 74a V1 | <b>25 000 Kč</b> |
| • | <b>815</b> | <b>N</b> | 500 Kčs 1945 série CA, Ba. 75, Pi. 64a, bezvadná kvalita                                      | <b>30 000 Kč</b> |
| • | <b>816</b> | <b>2</b> | 500 Kčs 1945 série CD, Ba. 75, Pi. 64a  | <b>4 000 Kč</b>  |
|   | <b>817</b> | <b>2</b> | 500 Kčs 1945 série CD, Ba. 75, Pi. 64a  | <b>4 000 Kč</b>  |
|   | <b>818</b> | <b>N</b> | 500 Kčs 1945 série CB perf. 3md, Ba. 75, Pi. 64s, He. 75 S1                                   | <b>1 000 Kč</b>  |

816



814



815



|            |            |   |                 |
|------------|------------|---|-----------------|
| <b>819</b> | <b>N</b>   | 1000 Kčs 1945 série BE, Ba. 76, Pi. 65a   | <b>1 000 Kč</b> |
| <b>820</b> | <b>N</b>   | 1000 Kčs 1945 série BL, Ba. 76, Pi. 65a   | <b>1 000 Kč</b> |
| <b>821</b> | <b>N/3</b> | sestava bankovek 5 Kčs série U/Z, 10 Kčs série S/M, 20 Kčs série HV, 50 Kčs série MS + 20 Ks HR a 50 Ks JY (obě s perf. "S"), celkem 6 kusů | <b>1 000 Kč</b> |

### ČSR 1945 - 1953 \ CZECHOSLOVAKIA 1945 - 1953

|              |          |   |                  |
|--------------|----------|---|------------------|
| <b>822</b>   | <b>N</b> | 100 Kčs 16.5.1945 série A 20, Ba. 77a1, Pi. 67a   | <b>2 000 Kč</b>  |
| • <b>823</b> | <b>N</b> | 100 Kčs 16.5.1945 série B 01, Ba. 77a1, Pi. 67a, první série                                | <b>1 000 Kč</b>  |
| <b>824</b>   | <b>N</b> | 100 Kčs 16.5.1945 série B 33, Ba. 77a1, Pi. 67a   | <b>500 Kč</b>    |
| • <b>825</b> | <b>N</b> | 100 Kčs 16.5.1945 série H 24, Ba. 77a2, Pi. 67a   | <b>10 000 Kč</b> |
| • <b>826</b> | <b>1</b> | 100 Kčs 16.5.1945 série H 24, Ba. 77a2, Pi. 67a   | <b>5 000 Kč</b>  |
| <b>827</b>   | <b>N</b> | 100 Kčs 16.5.1945 série C 38, Ba. 77b1, Pi. 67a   | <b>500 Kč</b>    |
| <b>828</b>   | <b>N</b> | 100 Kčs 16.5.1945 série C 20 s perf. "S", Ba. 77b1, Pi. 67s, He. 77b S3                     | <b>1 000 Kč</b>  |
| <b>829</b>   | <b>N</b> | 100 Kčs 16.5.1945 série C 30 s perf. "S", Ba. 77b1, Pi. 67s, He. 77b S3                     | <b>800 Kč</b>    |
| • <b>830</b> | <b>N</b> | 100 Kčs 16.5.1945 série D 39, Ba. 77b2, Pi. 67a   | <b>5 000 Kč</b>  |
| • <b>831</b> | <b>N</b> | 100 Kčs 16.5.1945 série N 01, 3 kusy s čísly po sobě, Ba. 77c, Pi. 67a, 3 kusy, první série | <b>6 000 Kč</b>  |
| <b>832</b>   | <b>N</b> | 100 Kčs 16.5.1945 série N 11, Ba. 77c, Pi. 67a  | <b>2 000 Kč</b>  |
| • <b>833</b> | <b>0</b> | 100 Kčs 16.5.1945 série N 01, Ba. 77c, Pi. 67a, první série                                 | <b>2 000 Kč</b>  |
| <b>834</b>   | <b>N</b> | 1000 Kčs 16.5.1945 série 07 A, Ba. 78a, Pi. 74a   | <b>3 000 Kč</b>  |

823



826



825



830



833



831



|              |          |   |                 |
|--------------|----------|---|-----------------|
| • <b>835</b> | <b>N</b> | 1000 Kčs 16.5.1945 série 18 A, Ba. 78a, Pi. 74a | <b>3 000 Kč</b> |
| <b>836</b>   | <b>N</b> | 1000 Kčs 16.5.1945 série 09 B, Ba. 78b, Pi. 74a | <b>1 500 Kč</b> |
| <b>837</b>   | <b>0</b> | 1000 Kčs 16.5.1945 série 28 B, Ba. 78b, Pi. 74a | <b>1 000 Kč</b> |



|              |          |  |                 |
|--------------|----------|--|-----------------|
| <b>838</b>   | <b>N</b> | 1000 Kčs 16.5.1945 série 05 C, Ba. 78c1, Pi. 74a | <b>1 500 Kč</b> |
| <b>839</b>   | <b>0</b> | 1000 Kčs 16.5.1945 série 25 C, Ba. 78c1, Pi. 74a | <b>1 000 Kč</b> |
| • <b>840</b> | <b>1</b> | 1000 Kčs 16.5.1945 série 15 D, Ba. 78c2, Pi. 74d | <b>2 600 Kč</b> |
| • <b>841</b> | <b>1</b> | 1000 Kčs 16.5.1945 série 27 D, Ba. 78c2, Pi. 74d | <b>1 600 Kč</b> |
| • <b>842</b> | <b>N</b> | 1000 Kčs 16.5.1945 série 02 E, Ba. 78d, Pi. 74d  | <b>6 000 Kč</b> |
| • <b>843</b> | <b>N</b> | 1000 Kčs 16.5.1945 série 21 E, Ba. 78d, Pi. 74d  | <b>6 000 Kč</b> |

835



843



840



841



842



|              |          |   |                 |
|--------------|----------|---|-----------------|
| <b>844</b>   | <b>N</b> | 1000 Kčs 16.5.1945 série 09 E s perf. "S", Ba. 78d, Pi. 74s, He. 79b S3 | <b>2 000 Kč</b> |
| • <b>845</b> | <b>N</b> | 5000 Kčs 1.11.1945 série 17 A, Ba. 79, Pi. 75a                          | <b>3 000 Kč</b> |
| • <b>846</b> | <b>N</b> | 5000 Kčs 1.11.1945 série 19 A, Ba. 79, Pi. 75a                          | <b>3 000 Kč</b> |
| • <b>847</b> | <b>N</b> | 5000 Kčs 1.11.1945 série 22 A, Ba. 79, Pi. 75a                          | <b>3 000 Kč</b> |
| • <b>848</b> | <b>0</b> | 5000 Kčs 1.11.1945 série 01 A, Ba. 79, Pi. 75a, první série             | <b>3 000 Kč</b> |

845



846



847



848



|   |            |          |   |                 |
|---|------------|----------|---|-----------------|
|   | <b>849</b> | <b>3</b> | 5000 Kčs 1.11.1945 série 12 A, Ba. 79, Pi. 75a  | <b>500 Kč</b>   |
|   | <b>850</b> | <b>N</b> | 5000 Kčs 1.11.1945 série 02 A, perf. "S", Ba. 79, Pi. 75s, He. 80a S3                                       | <b>2 000 Kč</b> |
| • | <b>851</b> | <b>N</b> | 500 Kčs 12.3.1946 série E, Ba. 80a, Pi. 73a   | <b>2 000 Kč</b> |
| • | <b>852</b> | <b>N</b> | 500 Kčs 12.3.1946 série F, Ba. 80a, Pi. 73a   | <b>2 000 Kč</b> |
|   | <b>853</b> | <b>0</b> | 500 Kčs 12.3.1946 série B s perf. "S", Ba. 80a, Pi. 73s, He. 81a S3   | <b>1 500 Kč</b> |
| • | <b>854</b> | <b>0</b> | 500 Kčs 12.3.1946 série J, bankovní vzor s perf. SPECIMEN svisle + perf. otvor, Ba. 80, Pi. 73s, He. 81a V3 | <b>5 000 Kč</b> |
| • | <b>855</b> | <b>N</b> | 500 Kčs 12.3.1946 série Ha, Ba. 80b, Pi. 73a  | <b>3 000 Kč</b> |
| • | <b>856</b> | <b>N</b> | 500 Kčs 12.3.1946 série Ka, Ba. 80b, Pi. 73a  | <b>3 000 Kč</b> |
| • | <b>857</b> | <b>N</b> | 500 Kčs 12.3.1946 série Ka s perf. "S", Ba. 80b, Pi. 73s, He. 81b S3  | <b>2 000 Kč</b> |

851



856



852



854



857



855



|   |            |          |   |                  |
|---|------------|----------|---|------------------|
| • | <b>858</b> | <b>N</b> | 50 Kčs 3.7.1948 série A 5, Ba. 81a, Pi. 66a   | <b>10 000 Kč</b> |
|   | <b>859</b> | <b>N</b> | 50 Kčs 3.7.1948 série A 8 s perf. 3md nad sebou, Ba. 81a, Pi. 66s, He. 82a1 S1        | <b>2 000 Kč</b>  |
|   | <b>860</b> | <b>N</b> | 50 Kčs 3.7.1948 série A 21, Ba. 81b, Pi. 66a  | <b>2 000 Kč</b>  |
| • | <b>861</b> | <b>N</b> | 50 Kčs 3.7.1948 série A 44, Ba. 81b, Pi. 66a  | <b>2 000 Kč</b>  |
| • | <b>862</b> | <b>N</b> | 50 Kčs 3.7.1948 série A 36 s 2x perf. 3md do obloučku, Ba. 81b, Pi. 66s, He. 82a2 S2d | <b>3 000 Kč</b>  |

858



861



862



|       |     |   |           |
|-------|-----|---|-----------|
| 863   | N   | 5 Kčs 25.1.1949 série A 1 a A 11, Ba. 82a, b, Pi. 68a, 2 kusy, první série                              | 1 000 Kč  |
| • 864 | N   | 5 Kčs 25.1.1949 série A 3, Ba. 82a, Pi. 68a   | 1 000 Kč  |
| 865   | N   | 5 Kčs 25.1.1950 série A 121 s perf. "S", Ba. 82b, Pi. 68s, He. 83a3 S3                                  | 500 Kč    |
| 866   | N/O | 20 Kčs 1.5.1949 série A 48, B 36, Ba. 83a, b, Pi. 70a, 71a, 2 kusy                                      | 500 Kč    |
| 867   | N   | 20 Kčs 1.5.1949 série B 28 2 kusy s čísly po sobě, Ba. 83b, Pi. 70b, 2 kusy                             | 800 Kč    |
| 868   | N   | 20 Kčs 1.5.1949 série B 09 s perf. "S", Ba. 83b, Pi. 70s, He. 85a S3                                    | 800 Kč    |
| 869   | N   | 20 Kčs 1.5.1949 série B 12 s perf. "S", Ba. 83b, Pi. 70s, He. 85a S3                                    | 800 Kč    |
| 870   | N   | 10 Kčs 4.4.1950 série Lb s perf. "S", Ba. 84b, Pi. 69s, He. 86b S3                                      | 500 Kč    |
| 871   | N   | 10 Kčs 4.4.1950 série Ma s perf. "S", Ba. 84b, Pi. 69s, He. 86b S3                                      | 500 Kč    |
| 872   | N   | 50 Kčs 29.8.1950 série B 03, Ba. 85b, Pi. 71b   | 500 Kč    |
| 873   | N   | 20 Kčs 1.5.1949 série A 49, 50 Kčs 29.8.1950 série A 36, B 30, Ba. 83a, 85a, b, Pi. 70a, 71a, b, 3 kusy | 1 000 Kč  |
| 874   | N   | 50 Kčs 29.8.1950 série B 17 s perf. "S", Ba. 85b, Pi. 71s, He. 88a S3                                   | 800 Kč    |
| 875   | N/1 | 100 Kčs 1945 série C 10, 1 Kčs 1946 nevydaná (2x), 10 Kčs 1950 série CHb, celkem 4 kusy                 | 800 Kč    |
| • 876 | N   | 20 Kčs 25.2.1953 série A 50 nevydaná, potvrzení ČNB, Pi. 72a, Ba. N11                                   | 50 000 Kč |

864



876



- 877 N 5000 Kčs 9.5.1952 série A02 nevydaná líc a rub koláže ve schvalovací paspartě, na sběratelském trhu pouze 1 kus, mimořádně vzácné, Ba. N12. Viz. článek na konci katalogu na str. 130

600 000 Kč

877



## ČSR 1953 - 1992 \ CZECHOSLOVAKIA 1953 - 1992

- |              |            |   |                  |
|--------------|------------|---|------------------|
| • <b>878</b> | <b>N</b>   | 1 Kčs 1953 anulát série AH s přetiskem VZOREK, perf. SPECIMEN, Ba. 86s, Pi. 78s, He. 89a1 V2  | <b>20 000 Kč</b> |
| • <b>879</b> | <b>0</b>   | 25 Kčs 1953 série BD bankovní vzor s perf. SPECIMEN, Ba. 90a1, Pi. 84s, He. 93a1 V4, stopy po lepidle   | <b>2 000 Kč</b>  |
| <b>880</b>   | <b>N/1</b> | sada 1 - 100 Kčs 1953 tiskárna STC Praha / Goznak Moskva, Ba. 86 - 92, 9 kusů   | <b>500 Kč</b>    |
| <b>881</b>   | <b>N</b>   | sada 1 - 100 Kčs 1953 tiskárna STC Praha / Goznak Moskva, vše s perf. 3md, Ba. 86 - 92, 8 kusů  | <b>500 Kč</b>    |
| <b>882</b>   | <b>N/3</b> | sada bankovek emise 1953 tiskárna Goznak 1 Kčs AM, BV, CH, 3 Kčs BM, ZB, 5 Kčs AS, BM, 10 Kčs CP, 25 Kčs BE (2x), BE, ZA (stav 3), 50 Kčs BD, 100 Kčs BU, CH, ZB, celkem 15 kusů  | <b>2 000 Kč</b>  |
| <b>883</b>   | <b>N/1</b> | sada bankovek emise 1953 STC Praha 1 Kčs MV, NE, RE (2x) 3 Kčs KE, KV (perf.), MA, PD, 5 Kčs HT (2x), MU (2x), 10 Kčs HN (2x), KK, MP, NC (2x), 25 Kčs HT, KS, NE (2x), NH, 50 Kčs HH, HN, HR (2x), MA, 100 Kčs HS (2x + perf.), MD, celkem 32 kusů | <b>3 000 Kč</b>  |
| <b>884</b>   | <b>N</b>   | 25 Kčs 1958 série S 01, Ba. 93, Pi. 87a, první série  | <b>500 Kč</b>    |
| • <b>885</b> | <b>N</b>   | 25 Kčs 1958 série S 39 bankovní vzor s perf. SPECIMEN, Ba. 93, Pi. 87s, He. 96a V1b   | <b>6 000 Kč</b>  |

878



879



885



- |              |          |  |                 |
|--------------|----------|--|-----------------|
| • <b>886</b> | <b>N</b> | 10 Kčs 1960 série H 01, Ba. 94a1, Pi. 88a, první série | <b>3 600 Kč</b> |
| • <b>887</b> | <b>N</b> | 10 Kčs 1960 série H 13, Ba. 94a1, Pi. 88a              | <b>3 600 Kč</b> |
| • <b>888</b> | <b>0</b> | 10 Kčs 1960 série H 01, Ba. 94a1, Pi. 88a, první série | <b>1 000 Kč</b> |

886



887



888



- |              |            |   |                  |
|--------------|------------|---|------------------|
| <b>889</b>   | <b>0/1</b> | 10 Kčs 1960 série H 75, Ba. 94a1, Pi. 88a   | <b>3 200 Kč</b>  |
| <b>890</b>   | <b>1/2</b> | 10 Kčs 1960 série H 58, Ba. 94a1, Pi. 88a   | <b>1 000 Kč</b>  |
| • <b>891</b> | <b>N</b>   | 10 Kčs 1960 série H 06 bankovní vzor s perf. SPECIMEN, Ba. 94a1, Pi. 88s, He. 97a1 V1b  | <b>12 000 Kč</b> |
| • <b>892</b> | <b>N</b>   | 10 Kčs 1960 série F 16 úzký typ číslače 1a, Ba. 94a2, Pi. 88a   | <b>3 000 Kč</b>  |
| • <b>893</b> | <b>1</b>   | 25 Kčs 1961 série E 24, Ba. 97a, Pi. 89a  | <b>4 000 Kč</b>  |
| <b>894</b>   | <b>N</b>   | sada bankovek 25 Kčs 1958 série S 33, 3 Kčs 1961 série VE, 5 Kčs 1961 série AD, 25 Kčs 1961 série Q 12 vše s perf. 3md, Ba. 93, 95, 96, 97b, Pi. 87s, 81s, 82s, 89s, 4 kusy | <b>800 Kč</b>    |



891

893



892

- 895 N sada bankovek 25 Kčs 1958 série S 05 (2x), 27 (2x), 10 Kčs 1960 série S 44, L 82 (2x), 3 Kčs 1961 série TE (2x), 5 Kčs 1961 série DB, DM (2x), 25 Kčs 1961 série Q 25 (2x), 28, 100 Kčs 1961 série P 74, 83, 94, celkem 18 kusů **2 000 Kč**
- 896 N 100 Kčs 1961 série B 20, Ba. 98a1, Pi. 91 **4 000 Kč**
  - 897 N 100 Kčs 1961 série C 52, Ba. 98a1, Pi. 91 **4 000 Kč**
  - 898 N 100 Kčs 1961 série D 11, Ba. 98a2, Pi. 91 **4 000 Kč**
  - 899 1 100 Kčs 1961 série D 01, Ba. 98a2, Pi. 91, první série **3 000 Kč**
  - 900 1 100 Kčs 1961 série D 14, Ba. 98a2, Pi. 91 **2 000 Kč**
  - 901 1 100 Kčs 1961 série D 48, Ba. 98a2, Pi. 91, vzácnější varianta **3 000 Kč**
  - 902 N 100 Kčs 1961 série B 58, Ba. 98b1, Pi. 91, vysoký číslač, vzácná varianta, zcela unikátní zachovalost **30 000 Kč**
  - 903 2 100 Kčs 1961 série B 51, Ba. 98b1, Pi. 91, vysoký číslač, vzácná varianta **6 000 Kč**

897



896



898



902



899



903



- **904**    **N**    100 Kčs 1961 série Z 09, Ba. 98b2, Pi. 91 **4 000 Kč**
- 905**    **N**    100 Kčs 1961 série T 92, Ba. 98b2, Pi. 91 **2 000 Kč**
- **906**    **N**    100 Kčs 1961 série R 28 úzký typ číslovače 1a, Ba. 98b3, Pi. 91 **2 000 Kč**
- 907**    **N**    100 Kčs 1961 série R 34 úzký typ číslovače 1a, Ba. 98b3, Pi. 91 **2 000 Kč**
- **908**    **N**    100 Kčs 1961 série X 01 vodoznak typ 13, Ba. 98c, Pi. 91, první série **1 000 Kč**
- 909**    **1**    100 Kčs 1961 série X 22 vodoznak typ 13, Ba. 98c, Pi. 91 **500 Kč**

904



906



908



- 910**    **N**    100 Kčs 1961 série X 55 vodoznak typ 14, poloha vodoznaku D, Ba. 98Aa, Pi. 91 **1 000 Kč**
- 911**    **O**    100 Kčs 1961 série X 45 vodoznak typ 14, poloha vodoznaku D, Ba. 98Aa, Pi. 91 **500 Kč**
- 912**    **N**    100 Kčs 1961 série G 07 typ číslovače 2d, poloha vodoznaku A, Ba. 98Aa, Pi. 91 **1 000 Kč**
- 913**    **N**    100 Kčs 1961 série G 33 typ číslovače 2d, poloha vodoznaku A, Ba. 98Aa, Pi. 91 **1 000 Kč**
- 914**    **N**    100 Kčs 1961 série G 37 typ číslovače 2d, poloha vodoznaku D, Ba. 98Aa, Pi. 91 **1 000 Kč**
- **915**    **N**    100 Kčs 1961 série G 48 typ číslovače 2d, poloha vodoznaku D, Ba. 98Aa, Pi. 91, poslední série **1 000 Kč**
- **916**    **N**    100 Kčs 1961 série G 83 bankovní vzor s perf. SPECIMEN, Ba. 98Ab1, Pi. 91s, He. 102b V3 **3 000 Kč**

915



916



- 917**    **N**    100 Kčs 1961 série M 24, Ba. 98Ab2, poslední série **2 000 Kč**
- **918**    **N**    50 Kčs 1964 série K 04, Ba. 99a, Pi. 90a **20 000 Kč**
- **919**    **N**    50 Kčs 1964 série A 10, Ba. 99b1, Pi. 90a **10 000 Kč**
- **920**    **2**    50 Kčs 1964 série A 21, Ba. 99b1, Pi. 90a **3 000 Kč**
- 921**    **N**    50 Kčs 1964 série N 01, Ba. 99b2, Pi. 90a, první série **1 000 Kč**

- **922** N 50 Kčs 1964 série G 06 úzký typ číslače 1a, Ba. 99b2, Pi. 90a **3 000 Kč**
- 923** 1 50 Kčs 1964 série G 26 úzký typ číslače 1a, Ba. 99b2, Pi. 90a **2 000 Kč**
- 924** N 50 Kčs 1964 série G 23 široký typ číslače 1c, Ba. 99c, Pi. 90a **2 000 Kč**
- **925** 3 chybotisk, 50 Kčs 1964 série G 40 s otočeným vodoznakem o 180 stupňů, u této emise doposud neuváděno, Ba. 99c, Pi. 90a **3 000 Kč**

918



919



925



920



922



- 926** N/1 50 Kčs 1964 série G 14, G 82 (2x), N 23, série G vše široký typ číslače 1c, Ba. 99b2, Pi. 90a, celkem 4 kusů **1 000 Kč**
- 927** 0/1 50 Kčs 1964 série J 01, Ba. 99c, Pi. 90a, první série **500 Kč**
- 928** N 50 Kčs 1964 série J 13, Ba. 99c, Pi. 90a **800 Kč**
- 929** N sada bankovek 25 Kčs 1958 série S 14, 17, 10 Kčs 1960 série S 44, 3 Kčs 1961 série UR, VB, 5 Kčs 1961 série DB, 25 Kčs 1961 série Q 13, 100 Kčs 1961 série P 83, 20 Kčs 1970 série F 21, Ba. 93, 94c, 95, 96, 97b, 98c, 100, Pi. 87, 81, 82, 88, 89, 91, 92, 9 kusů **1 000 Kč**
- 930** N/0 sada bankovek 25 Kčs 1958 série S 16, 10 Kčs 1960 série L 82, 3 Kčs 1961 série TE, 5 Kčs 1961 série DM, 25 Kčs 1961 série Q 26, 100 Kčs 1961 série P 83, 50 Kčs 1964 série N 15, Ba. 93, 94b, 95, 96, 97b, 98c, 99b2, Pi. 87, 81, 82, 88, 89, 90, 91, 7 kusů **2 000 Kč**
- 931** N 20 Kčs 1970 série F 01, Ba. 100, Pi. 92, první série **500 Kč**
- 932** N 20 Kčs 1970 série L 01, Ba. 100, Pi. 92, první série **600 Kč**
- 933** N 20 Kčs 1970 série F 31 (2x), 500 Kčs 1973 série U 30 (2x), Ba. 100, 101, Pi. 92, 93, celkem 4 kusy **1 000 Kč**
- **934** 3 chybotisk, 20 Kčs 1970 série L 29, kompletně vynechaný ofsetový tisk tmavěmodré barvy na rubu a částečně vynechaná červená barva na lici, Ba. 100, Pi. 92 **5 000 Kč**
- 935** N 500 Kčs 1973 série W 01, Ba. 101, Pi. 93, první série **1 000 Kč**
- **936** N 500 Kčs 1973 série U 56 bankovní vzor s perf. SPECIMEN, Ba. 101, Pi. 93s, He. 105a V2 **3 000 Kč**

934



936





- **937** N 1000 Kčs 1985 série C 77 s perf. 3md, vloženo do pasparty jako reprezentační dar ČNB, Ba. 102a, Pi. 98s **3 000 Kč**
- **938** O 1000 Kčs 1985 série U 05, Ba. 102b, Pi. 98 **5 000 Kč**
- **939** N 1000 Kčs 1985 série U 17 bankovní vzor s perf. SPECIMEN, Ba. 102, Pi. 98s, He. 106b V2 **4 000 Kč**

937



938



939

- **940** N 10 Kčs 1986 série J 57 bankovní vzor s perf. SPECIMEN, Ba. 103, Pi. 94s, He. 107b V2 **4 000 Kč**
- **941** N 50 Kčs 1987 série F 01, Ba. 104a, Pi. 96a, první série **400 Kč**
- **942** N 50 Kčs 1987 série I 01, Ba. 104b, Pi. 96a, první série **1 800 Kč**
- **943** N 50 Kčs 1987 série F 68 bankovní vzor s perf. SPECIMEN, Ba. 104a, Pi. 96s, He. 108b V2 **3 000 Kč**
- **944** N 20 Kčs 1988 série H 76, vzácně se vyskytující vysoká série, Ba. 105, Pi. 95a **4 000 Kč**
- **945** 1 20 Kčs 1988 série H 82, vzácně se vyskytující vysoká série, Ba. 105, Pi. 95a **2 000 Kč**
- **946** N 20 Kčs 1988 série H 14 bankovní vzor s perf. SPECIMEN, Ba. 105, Pi. 95s, He. 109a V3 **3 000 Kč**

940



943



944



945



946



- **947** N 100 Kčs 1989 s. A 32 000295, vzácně se vyskytující vysoká série, Ba. 106, Pi. 97 **6 000 Kč**
- **948** N 10 Kčs 1986 série J 01, 20 Kčs 1988 série H 01, 50 Kčs 1987 série F 01, 100 Kčs 1989 série A 01, Ba. 103, 104a, 105, 106, Pi. 94a - 97a, 4 kusy, vše první série **2 000 Kč**

|       |     |   |          |
|-------|-----|---|----------|
| 949   | N/0 | 10 Kčs 1986 série J 35, 20 Kčs 1988 série E 09, 50 Kčs 1987 série F 60, 100 Kčs 1989 série A 24, Ba. 103, 104a, 105, 106, Pi. 94a - 97a, 4 kusy, vše první série                          | 800 Kč   |
| 950   | N   | 10 Kčs 1986 série J 20 (2x), 20 Kčs 1988 série E 28 (2x), 50 Kčs 1987 série F 02 (2x), 100 Kčs 1989 série A 28 (2x), 1000 Kčs 1985 série C 74 (2x), Ba. 102 - 106, Pi. 94a - 98a, 10 kusů | 3 000 Kč |
| • 951 | XX  | sada nevydaných kolků vzoru 1962 s ozn. D, P, S ve 4-blocích  | 2 600 Kč |

947



951



954



### ODBĚRNÍ POUKÁZKY \ DAREX, TUZEX CHECKS

|       |   |  |           |
|-------|---|--|-----------|
| • 952 | 1 | Darex, odběrní poukaz 10 Kčs série CA s raz. PLATÍ DO KONCE BŘEZNA 1953 / STÁTNÍ BANKA ČESKOSLOVENSKÁ / 3  | 10 000 Kč |
| • 953 | 2 | Darex, odběrní poukaz 10 Kčs série CA s raz. PLATÍ DO KONCE LEDNA 1952 / STÁTNÍ BANKA ČESKOSLOVENSKÁ / 1   | 10 000 Kč |
| • 954 | 1 | Darex, odběrní poukaz 100 Kčs s raz. "PLATÍ DO KONCE SRPNA 1953 STÁTNÍ BANKA ČESKOSLOVENSKÁ / 8", zelený číslač, český text se spodním řádkem "STÁTNÍ BANKA ČESKOSLOVENSKÁ", vodoznak "lomený", vzácný | 20 000 Kč |
| 955   | N | Tuzex, 0,50 TKčs s datem 1972/I "Z", 1973/III "Z", 1975/II "Z", K.Š.K. 40/VI/b, 47/VII/b, celkem 3 kusy  | 2 000 Kč  |
| 956   | N | Tuzex, 1 TKčs s datem 1974/II "Z" 3 kusy s čísly po sobě, K.Š.K. 48/VII/b, 3 kusy  | 2 000 Kč  |
| • 957 | 0 | Tuzex, 100 TKčs "Z" s raz. PALATINUS GmbH Zürich, K.Š.K. 53/VII/b  | 10 000 Kč |

952



953



957



### VĚZEŇSKÉ POUKÁZKY 1945 - 1992 \ PRISON MONEY 1945 - 1992

|       |   |   |        |
|-------|---|---|--------|
| • 958 | N | Jáchymovské doly n.p. Horní Slavkov, poukázka 1 K b.d. v žluté barvě  | 800 Kč |
| 959   | N | Jáchymovské doly n.p. Horní Slavkov, poukázka 1 K b.d. v hnědé barvě  | 800 Kč |
| 960   | N | Jáchymovské doly n.p. Horní Slavkov, poukázka 1 K b.d. v zelené barvě | 800 Kč |
| 961   | 1 | Jáchymovské doly n.p. Horní Slavkov, poukázka 2 K b.d. v žluté barvě  | 500 Kč |
| • 962 | N | Jáchymovské doly n.p. Horní Slavkov, poukázka 2 K b.d. v hnědé barvě  | 800 Kč |

|       |   |  |          |
|-------|---|--|----------|
| 963   | N | Jáchymovské doly n.p. Horní Slavkov, poukázka 2 K b.d. v zelené barvě    | 800 Kč   |
| • 964 | N | Jáchymovské doly n.p. Horní Slavkov, poukázka 5 K b.d. v žluté barvě     | 800 Kč   |
| 965   | O | Jáchymovské doly n.p. Horní Slavkov, poukázka 5 K b.d. v zelené barvě    | 800 Kč   |
| 966   | N | Jáchymovské doly n.p. Horní Slavkov, poukázka 10 K b.d. v zelené barvě   | 900 Kč   |
| • 967 | N | Jáchymovské doly n.p. Horní Slavkov, poukázka 20 K b.d. v zelené barvě   | 900 Kč   |
| 968   | N | Jáchymovské doly n.p. Horní Slavkov, poukázka 50 K b.d. v zelené barvě   | 900 Kč   |
| • 969 | N | Jáchymovské doly n.p. Horní Slavkov, poukázka 100 K b.d. v červené barvě | 1 200 Kč |
| 970   | N | Jáchymovské doly n.p. Horní Slavkov, poukázka 100 K b.d. v zelené barvě  | 1 200 Kč |
| • 971 | N | Jáchymovské doly n.p. Horní Slavkov, poukázka 200 K b.d. v žluté barvě   | 1 400 Kč |
| • 972 | N | Jáchymovské doly n.p. Horní Slavkov, poukázka 200 K b.d. v zelené barvě  | 1 400 Kč |



### ČESKÁ REPUBLIKA 1993 - 2024 \ CZECH REPUBLIC 1993 - 2024

|       |   |  |          |
|-------|---|--|----------|
| • 973 | N | 100 Kčs/Kč 1961/93 série C 07 kolkovaná, Ba. CZ 1a1, Pi. 1   | 3 000 Kč |
| • 974 | 1 | 100 Kčs/Kč 1961/93 série D 47 kolkovaná, Ba. CZ 1a2, Pi. 1   | 2 000 Kč |
| • 975 | N | 100 Kčs/Kč 1961/93 série Z 19 kolkovaná, Ba. CZ 1b2, Pi. 1   | 3 000 Kč |
| • 976 | N | 100 Kčs/Kč 1961/93 série T 58 kolkovaná, Ba. CZ 1b2, Pi. 1   | 3 000 Kč |
| 977   | N | 100 Kčs/Kč 1961/93 série R 50 kolkovaná, úzký číslovač 1a, vodoznaková výztuž na líci, Ba. CZ 1b3, Pi. 1 | 2 000 Kč |

973



974



|              |          |   |                 |
|--------------|----------|---|-----------------|
| <b>978</b>   | <b>N</b> | 100 Kčs/Kč 1961/93 série R 56 kolkovaná, úzký číslovač 1a, vodoznaková výztuž na rubu, Ba. CZ 1b3, Pi. 1  | <b>2 000 Kč</b> |
| <b>979</b>   | <b>N</b> | 100 Kčs/Kč 1961/93 série R 74 kolkovaná, široký číslovač 1c, vodoznaková výztuž na rubu, Ba. CZ 1c, Pi. 1 | <b>2 000 Kč</b> |
| <b>980</b>   | <b>N</b> | 100 Kčs/Kč 1961/93 série R 78 kolkovaná, široký číslovač 1c, vodoznaková výztuž na líci, Ba. CZ 1c, Pi. 1 | <b>2 000 Kč</b> |
| <b>981</b>   | <b>N</b> | 100 Kčs/Kč 1961/93 série P 29 kolkovaná, Ba. CZ 1c, Pi. 1   | <b>500 Kč</b>   |
| <b>982</b>   | <b>N</b> | 100 Kčs/Kč 1961/93 série X 08 kolkovaná, číslovač 1c, Ba. CZ 1c, Pi. 1                                    | <b>1 500 Kč</b> |
| <b>983</b>   | <b>N</b> | 100 Kčs/Kč 1961/93 série X 51 000913 kolkovaná, číslovač 2d, poloha vodoznaku C, Ba. CZ 1Aa, Pi. 1        | <b>1 500 Kč</b> |
| <b>984</b>   | <b>N</b> | 100 Kčs/Kč 1961/93 série G 33 kolkovaná, číslovač 2d, poloha vodoznaku D, Ba. CZ 1Aa, Pi. 1               | <b>1 000 Kč</b> |
| • <b>985</b> | <b>1</b> | 1000 Kčs/Kč 1985/93 série U 15 kolkovaná lepeným kolkem, Ba. CZ3a2, Pi. 3a                                | <b>2 000 Kč</b> |



|              |            |   |                  |
|--------------|------------|---|------------------|
| <b>986</b>   | <b>N/1</b> | sada kolkovaných bankovek 100 Kč / Kčs G 89 (2x), 500 Kč / Kčs W 24 (3x), 1000 Kč / Kčs C 75 (2x lepený kolek), U 40 (2x tištěný kolek), 9 kusů | <b>3 000 Kč</b>  |
| <b>987</b>   | <b>N</b>   | 50 Kč 1997 série C 70, Ba. CZ 17, Pi. 17a, poslední série   | <b>500 Kč</b>    |
| <b>988</b>   | <b>N</b>   | 50 Kč 1997 série D 01, Ba. CZ 17, Pi. 17a, první série  | <b>1 000 Kč</b>  |
| <b>989</b>   | <b>N</b>   | 50 Kč 1997 série E 01, Ba. CZ 17, Pi. 17a, první série  | <b>1 000 Kč</b>  |
| • <b>990</b> | <b>N</b>   | 100 Kč 1993 série A 01, Ba. CZ5, Pi. 5a, první série  | <b>2 000 Kč</b>  |
| • <b>991</b> | <b>1</b>   | 100 Kč 1993 série Z 01, Ba. CZ 5, Pi. 5r, první náhradní série  | <b>8 000 Kč</b>  |
| <b>992</b>   | <b>0</b>   | 100 Kč 1997 série C 01, Ba. CZ 18, Pi. 18a, první série   | <b>1 000 Kč</b>  |
| <b>993</b>   | <b>N</b>   | 100 Kč 1997 série E 84, Ba. CZ 18, Pi. 18, poslední série   | <b>500 Kč</b>    |
| <b>994</b>   | <b>N</b>   | 100 Kč 1997 série F 01, Ba. CZ 18, Pi. 18, první série  | <b>500 Kč</b>    |
| <b>995</b>   | <b>N</b>   | 100 Kč 1997 série G 01, Ba. CZ 18, Pi. 18, první série  | <b>500 Kč</b>    |
| <b>996</b>   | <b>N</b>   | 100 Kč 1997 série H 01, Ba. CZ 18, Pi. 18, první série  | <b>500 Kč</b>    |
| <b>997</b>   | <b>N</b>   | 100 Kč 2019 kompletní sada všech sérií M 01 až M 28 pamětní s přitiskem ČNB 100 LET Kč 1919 - 2019, Ba. CZ 29, celkem 28 kusů                   | <b>35 000 Kč</b> |
| <b>998</b>   | <b>N</b>   | 200 Kč 1993 série A 49, proužek "Kčs", 3 kusy s čísly po sobě, Ba. CZ 6b, Pi. 6a, 3 kusy  | <b>3 000 Kč</b>  |
| • <b>999</b> | <b>N</b>   | 200 Kč 1995 série B 01, Ba. CZ 14, Pi. 13a, první série   | <b>4 000 Kč</b>  |
| <b>1000</b>  | <b>N</b>   | 200 Kč 1996 série B 48, Ba. CZ 14, Pi. 13a, poslední série II.desky   | <b>3 000 Kč</b>  |



|   |             |            |   |                  |
|---|-------------|------------|---|------------------|
| • | <b>1001</b> | <b>2</b>   | 200 Kč 1996 série B 54, Ba. CZ 14, Pi. 13a, vysoká vzácná série z III.desky                   | <b>20 000 Kč</b> |
|   | <b>1002</b> | <b>N</b>   | 200 Kč 1998 série C 01, Ba. CZ20, Pi. 19a, první série  | <b>2 000 Kč</b>  |
|   | <b>1003</b> | <b>0</b>   | 200 Kč 1998 série D 01, Ba. CZ 20, Pi. 19, první série  | <b>1 000 Kč</b>  |
|   | <b>1004</b> | <b>N</b>   | 200 Kč 1998 série D 96, Ba. CZ 20, Pi. 19, poslední série                                     | <b>1 000 Kč</b>  |
|   | <b>1005</b> | <b>N</b>   | 200 Kč 1998 série E 01, Ba. CZ 20, Pi. 19a, první série                                       | <b>1 000 Kč</b>  |
|   | <b>1006</b> | <b>N</b>   | 200 Kč 1998 série F 01, Ba. CZ20, Pi. 19a, první série  | <b>1 000 Kč</b>  |
|   | <b>1007</b> | <b>N</b>   | 200 Kč 1998 série G 01, Ba. CZ20, Pi. 19a, první série  | <b>1 000 Kč</b>  |
|   | <b>1008</b> | <b>N</b>   | 500 Kč 1993 série A 46, Ba. CZ 7, Pi. 7a  | <b>1 000 Kč</b>  |
|   | <b>1009</b> | <b>0</b>   | 500 Kč 1993 série A 60, Ba. CZ 7, Pi. 7a, poslední série                                      | <b>800 Kč</b>    |
|   | <b>1010</b> | <b>N</b>   | 500 Kč 1997 série C 21, Ba. CZ 19, Pi. 20a  | <b>1 000 Kč</b>  |
|   | <b>1011</b> | <b>N</b>   | 500 Kč 2009 série E 01, Ba. CZ 25, Pi. 24a, první série                                       | <b>2 000 Kč</b>  |
| • | <b>1012</b> | <b>N</b>   | 500 Kč 2009 série G 12 000004 a 000005 nízké čísla po sobě, Ba. CZ 25, Pi. 24a                | <b>4 000 Kč</b>  |
| • | <b>1013</b> | <b>2</b>   | chybotisk, 500 Kč 2009 série G 77 267332 / G 77 367332, zajímavý chybotisk, Ba. CZ 25, Pi. 24 | <b>2 000 Kč</b>  |
| • | <b>1014</b> | <b>N</b>   | 500 Kč 2009 série I 01 000368, Ba. CZ 25, Pi. 24a, první série                                | <b>10 000 Kč</b> |
| • | <b>1015</b> | <b>N</b>   | 500 Kč 2009 série I 15 000002 nízké číslo, Ba. CZ 25, Pi. 24a                                 | <b>5 000 Kč</b>  |
|   | <b>1016</b> | <b>N</b>   | 1000 Kč 1993 série A 64, Ba. CZ 8, Pi. 8a   | <b>4 000 Kč</b>  |
|   | <b>1017</b> | <b>N</b>   | 1000 Kč 1993 série A 38, 2 kusy s čísly po sobě, Ba. CZ 8, Pi. 8a, 2 kusy                     | <b>8 000 Kč</b>  |
|   | <b>1018</b> | <b>0/1</b> | 1000 Kč 1996 série E 01, Ba. CZ 15, Pi. 15, první série                                       | <b>2 000 Kč</b>  |

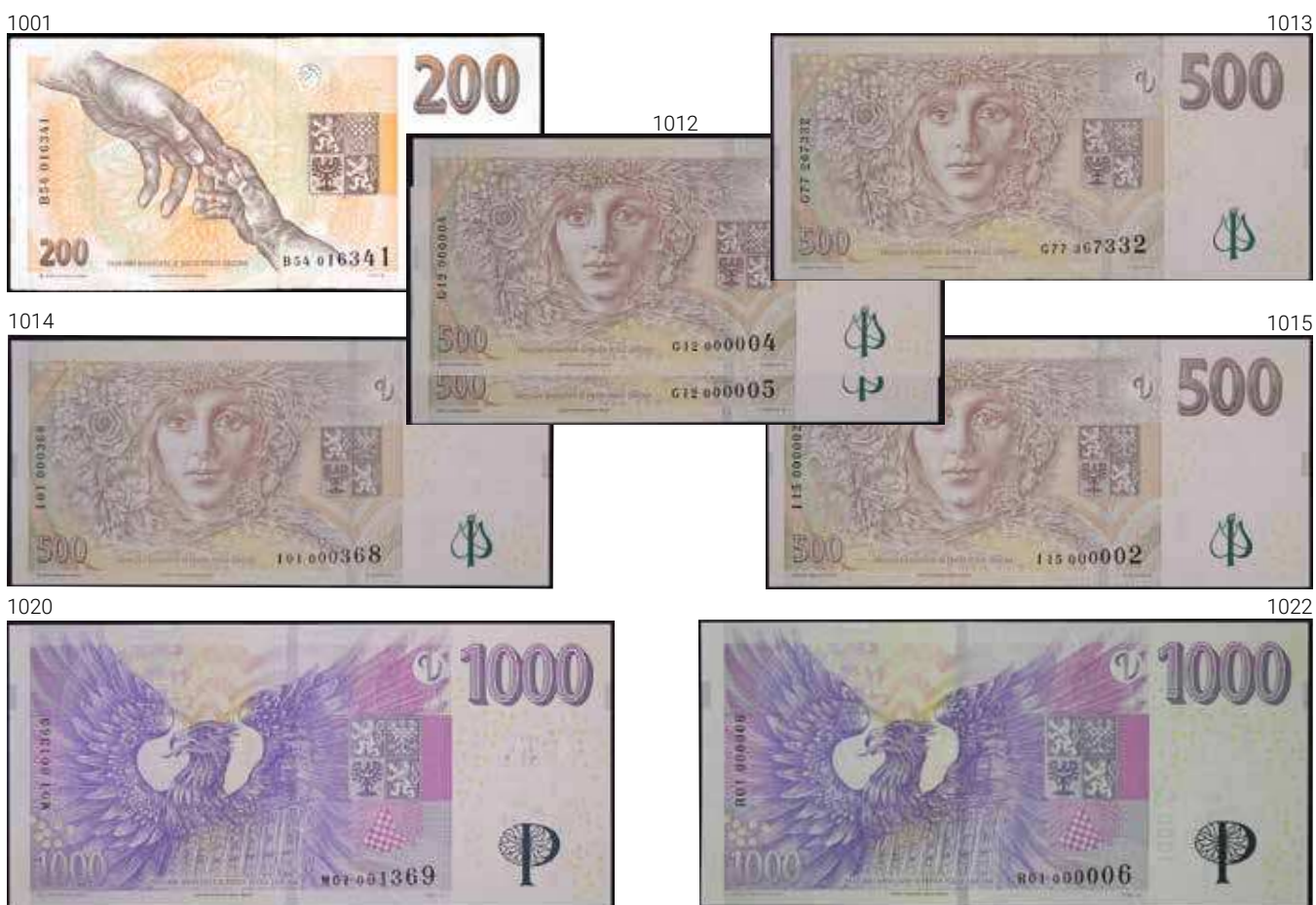

|   |             |          |  |                  |
|---|-------------|----------|--|------------------|
|   | <b>1019</b> | <b>N</b> | 1000 Kč 2008 série G 46, Ba. CZ 24, Pi. 25   | <b>3 000 Kč</b>  |
| • | <b>1020</b> | <b>N</b> | 1000 Kč 2023 série M 01 pamětní s přitiskem ČNB 30 LET Kč 1993 - 2023, první série                   | <b>3 000 Kč</b>  |
| • | <b>1021</b> | <b>N</b> | 1000 Kč 2023 kompletní sada sérií M 01 - M 24 pamětní s přitiskem ČNB 30 LET Kč 1993 - 2023, 24 kusů | <b>30 000 Kč</b> |

- **1022** N 1000 Kč 2023 série R 01 000006 pamětní s přitiskem ČNB 30 LET Kč 1993 - 2023, první série, nízké číslo **15 000 Kč**
- **1023** N 1000 Kč 2023 kompletní sada sérií R 01 - R 96 pamětní s přitiskem ČNB 30 LET Kč 1993 - 2023, 96 kusů **200 000 Kč**

1023



- **1024** N chybotisk, 1000 Kč 2023 série R 06 pamětní s přitiskem ČNB 30 LET Kč 1993 - 2023 s částečně rozmazanou barvou u textu "KORUN ČESKÝCH ČESKÁ NÁRODNÍ BANKA" **5 000 Kč**
- **1025** N 100 Kč 2019 série M 08 pamětní s přitiskem ČNB 100 LET Kč 1919 - 2019 a 1000 Kč 2023 série R 95 pamětní s přitiskem ČNB 30 LET Kč 1993 - 2023, Ba. CZ 29, 2 kusy **2 000 Kč**
- **1026** N 2000 Kč 2007 série E 10 000113, Ba. CZ 23, Pi. 26 **20 000 Kč**
- **1027** 1 2000 Kč 2007 série E 22 000101, Ba. CZ 23, Pi. 26 **10 000 Kč**
- **1028** 1 5000 Kč 1993 série A 01, Ba. CZ 9, Pi. 9a, první série **7 000 Kč**

1024



1026



1027



1028



## ČESKÁ REPUBLIKA 1993 - 2024 BANKOVNÍ VZORY, ANULÁTY \ CZECH REPUBLIC 1993 - 2024 SPECIMEN

- **1029** N 1000 Kčs/Kč 1985/93 série U 45 kolkovaná tištěným kolkem s 2x vodorovně zrcadlově perf. SPECIMEN, Ba. CZ3b, Pi. 3s, He. CZ6c V2 **8 000 Kč**
- **1030** N 20 Kč 1994 série A 01 s vodorovnou perf. SPECIMEN v dárkovém balení 20 let ČNB, Ba. CZ 10s, Pi. 10s, He. CZ13a V2 **6 000 Kč**

1029



1030



- **1031** N 100 Kč 2018 série J 00 000000 anulát s červeným přetiskem SPECIMEN, Ba. CZ 27s, He. CZ 31 V2, minimální výskyt, vzácné **60 000 Kč**
- **1032** N 100 Kč 2019 série M 28 pamětní s přitiskem ČNB 100 LET Kč 1919 - 2019, s 1 x vodorovnou perf. SPECIMEN, Ba. CZ 29s, He. CZ 33 V1 **5 000 Kč**
- **1033** N 100 Kč 2019 série M 25 pamětní s přitiskem ČNB 100 LET Kč 1919 - 2019 s červeným přetiskem SPECIMEN, Ba. CZ 29s, He. CZ 33 V2, náklad 3000 ks k propagačním účelům ČNB jako součást nástěnného kalendáře **6 000 Kč**
- **1034** 0 100 Kč 2019 série M 06 pamětní s přitiskem ČNB 100 LET Kč 1919 - 2019 s červeným přetiskem SPECIMEN, Ba. CZ 29s, He. CZ 33 V2, náklad 3000 ks k propagačním účelům ČNB jako součást nástěnného kalendáře **6 000 Kč**

1031



1032



1034



1033



- **1035** N 100 Kč 2019 série TA 00 000000 anulát s červeným přetiskem SPECIMEN na R i A, pamětní 100 Kč s portrétem Rašína vydaná k 100.výročí budování české měny, Ba. CZ 30s, He. CZ 34 V1 **20 000 Kč**
- **1036** N 100 Kč 2019 série RA 00 000000 anulát s červeným přetiskem SPECIMEN na R i A, pamětní s portrétem Rašína vydaná k 100.výročí budování české měny, Ba. CZ 30s, He. CZ 34 V1 **20 000 Kč**
- **1037** N 100 Kč 2019 série RH 02 + RC 04 kompletní polovina tiskového archu, 4x perf. SPECIMEN, pamětní s portrétem Rašína vydaná k 100.výročí budování české měny, reprezentační dar ČNB, Ba. CZ 30s **40 000 Kč**

- **1038** N 100 Kč 2022 série EK 00 000000 anulát s červeným přetiskem SPECIMEN na R i A, pamětní 100 Kč s portrétem Karla Engliše, Ba. CZ 31s, He. CZ 35 V1 **30 000 Kč**

1035



1037



1036



1038



- **1039** N 100 Kč 2022 série IM 06 s červeným přetiskem NEPLATNÉ a perf. SPECIMEN, nevydaná pamětní 100 Kč s portrétem Karla Engliše s velkým hologramem orlice, dárkové balení ČNB, Ba. CZ 31Ns **40 000 Kč**
- **1040** N 100 Kč 2022 série IK 00 000000 anulát s červeným přetiskem SPECIMEN na R i A, nevydaná pamětní 100 Kč s portrétem Karla Engliše s velkým hologramem orlice, Ba. CZ 31Ns **40 000 Kč**

1039



1040





- **1041** N 200 Kč 2018 série H 00 000000 anulát s červeným přetiskem SPECIMEN, Ba. CZ 28s, He. CZ 32 V2, minimální výskyt, vzácné **60 000 Kč**
- **1042** N 500 Kč 1998 série C 27 s vodorovnou perf. SPECIMEN, Ba. CZ 19s, Pi. 20s, He. CZ 23 V1 **15 000 Kč**
- **1043** O 1000 Kč 1993 série A 00 000000 anulát s většími okraji, původně z pasparty, Ba. CZ 8s, Pi. 8a, He. CZ 11 V3, zažloutlý papír, skvrka, opravené protržení, vlastnoruční podpis Fajt, Kulhánek **30 000 Kč**
- **1044** N 1000 Kč 2023 série M 19 pamětní s přitiskem ČNB 30 LET Kč 1993 - 2023 s 2x vodorovně zrcadlově perf. SPECIMEN **15 000 Kč**
- **1045** N 1000 Kč 2023 série R 00 000000 anulát s červeným přetiskem SPECIMEN na R i A, pamětní s přitiskem ČNB 30 LET Kč 1993 - 2023 **20 000 Kč**



- **1046** N 2000 Kč 2007 série C 20 s vodorovnou perf. SPECIMEN, Ba. CZ 23s, Pi. 26s, He. CZ 27 V1 **20 000 Kč**
- **1047** N 5000 Kč 1993 série A 20 s vodorovnou perf. SPECIMEN, Ba. CZ 9s, Pi. 9s, He. CZ 12 V1 **20 000 Kč**
- **1048** O 5000 Kč 2009 série C 12 s vodorovnou perf. SPECIMEN, Ba. CZ 26s, Pi. 27s, He. CZ 30 V1 **20 000 Kč**
- **1049** N 5000 Kč 2023 série 00 Z 000000 anulát s červeným přetiskem SPECIMEN na R i A **10 000 Kč**



## SLOVENSKÁ REPUBLIKA 1993 - 2024 \ SLOVAK REPUBLIC 1993 - 2024

- **1050** N chytotisk, 20 Kčs/SK 1988 kolkovaná série H 19 s kolkem s výrazným posunem ořezu, Ba. SK 1, Pi. 15 **2 000 Kč**
- 1051** N 50 Kčs/SK 1987/93 série F 25 kolkovaná, sériové čísla blíž u sebe, Ba. SK 2a, Pi. 16a **1 000 Kč**
- 1052** N 50 Kčs/SK 1987/93 série F 76 kolkovaná, sériové čísla dál od sebe, Ba. SK 2a, Pi. 16a **1 000 Kč**
- 1053** N 50 Kčs/SK 1987/93 série I 09 kolkovaná, Ba. SK 2b, Pi. 16a **1 000 Kč**
- 1054** 0 100 Kčs/SK 1961/93 série C 68 kolkovaná, vodoznaková výztuž na lící straně, Ba. SK 3a1, Pi. 17a **2 000 Kč**
- 1055** 0/1 100 Kčs/SK 1961/93 série D 31 kolkovaná, Ba. SK 3a2, Pi. 17 **2 600 Kč**
- 1056** 1 100 Kčs/SK 1961/93 série Z 60 kolkovaná, Ba. SK 3b2, Pi. 17 **2 000 Kč**
- **1057** N 100 Kčs/SK 1961/93 série T 32 kolkovaná, Ba. SK3b2, Pi. 17a **3 000 Kč**
- 1058** N 100 Kčs/SK 1961/93 série R 81 kolkovaná, široký číslač 1c, vodoznaková výztuž na líci, Ba. SK 3c, Pi. 17 **2 000 Kč**
- 1059** N 100 Kčs/SK 1961/93 série P 39 kolkovaná, Ba. SK 3c, Pi. 17a **1 000 Kč**
- 1060** N 100 Kčs/SK 1961/93 série X 08 447774 kolkovaná, číslač 1c, Ba. SK 3c, Pi. 17 **2 000 Kč**
- 1061** N 100 Kčs/SK 1961/93 série X 33 kolkovaná, číslač 2d, poloha vodoznaku D, Ba. SK 3Aa, Pi. 17a **1 500 Kč**
- 1062** N 100 Kčs/SK 1961/93 série G 58 kolkovaná, číslač 1c, poloha vodoznaku A, Ba. SK 3Ab1, Pi. 17a **1 000 Kč**
- 1063** N 100 Kčs/SK 1961/93 série M 24 111333 kolkovaná, poloha vodoznaku D, Ba. SK 3Ab2, Pi. 17a **2 000 Kč**
- **1064** N 500 Kčs/SK 1973/93 série Z 69 kolkovaná, Ba. SK 4, Pi. 18a **3 000 Kč**
- 1065** N 1000 Kčs/SK 1985/93 série C 21 kolkovaná, sériová čísla blíž u sebe, Ba. SK 5, Pi. 19a **2 000 Kč**
- 1066** N 1000 Kčs/SK 1985/93 série C 90 kolkovaná, sériová čísla dál od sebe, Ba. SK 5, Pi. 19a, poslední série **2 000 Kč**

1050



1057



1064



- **1067** 2 1000 Kčs/SK 1985/93 série U 02 kolkovaná, Ba. SK 5, Pi. 19, 2 kusy **2 000 Kč**
- 1068** 3 100 Kčs/SK 1961/93 série X 80 kolkovaná, 500 Kčs/SK 1973/93 série U14 kolkovaná, 1000 Kčs/SK 1985/93 série C56 kolkovaná, Ba. SK 3, 4, 5, Pi. 17, 18, 19, 3 kusy **500 Kč**
- 1069** N 20 Sk 1.9.1993 série A ve vsilé nerostřížené 3-pásce, Ba. SK 7a, Pi. 20a **1 500 Kč**

1071



1075



1067

|   |             |            |   |                 |
|---|-------------|------------|---|-----------------|
|   | <b>1070</b> | <b>N</b>   | 20 Sk 1.9.1993 série A s přitiskem BIMILÉNIUM, Ba. SK 7b, Pi. 34, 18 kusů   | <b>2 000 Kč</b> |
| • | <b>1071</b> | <b>N</b>   | chybotisk, 20 Sk 1.9.1993 s výrazně posunutým a nedotisknutým přitiskem BIMILÉNIUM doleva, Ba. SK 7b, Pi. 34      | <b>1 000 Kč</b> |
|   | <b>1072</b> | <b>N</b>   | 50 Sk 1.8.1993 série A ve svislé nerostřížené 3-pásce, Ba. SK 6b, Pi. 21a   | <b>1 500 Kč</b> |
|   | <b>1073</b> | <b>N</b>   | 50 Sk 1.8.1993 série A s přitiskem BIMILÉNIUM, Ba. SK 6c, Pi. 35, 5 kusů  | <b>1 000 Kč</b> |
|   | <b>1074</b> | <b>N</b>   | 50 Sk 1.6.1995 série A, Ba. SK 13, Pi. 21b  | <b>6 000 Kč</b> |
| • | <b>1075</b> | <b>N</b>   | chybotisk, 50 Sk 1.7.1999 série C, chybotisk tzv. "bez brady", Ba. SK 24, Pi. 21c, He. SK 25a1CH1                 | <b>3 000 Kč</b> |
| • | <b>1076</b> | <b>2</b>   | chybotisk, 50 Sk 1.7.1999 série C s výrazným posunem číslačů doleva, Ba. SK 24, Pi. 21c                           | <b>2 000 Kč</b> |
| • | <b>1077</b> | <b>2</b>   | chybotisk, 50 Sk 1.7.1999 série C s posunem číslačů doprava, Ba. SK 24, Pi. 21c                                   | <b>2 000 Kč</b> |
|   | <b>1078</b> | <b>N</b>   | 100 Sk 1.9.1993 série A ve svislé nerostřížené 3-pásce, Ba. SK 8a, Pi. 22a  | <b>2 000 Kč</b> |
|   | <b>1079</b> | <b>N/O</b> | 100 Sk 1.9.1993 série A s přitiskem BIMILÉNIUM, Ba. SK 8b, Pi. 36, 4 kusy   | <b>1 000 Kč</b> |
| • | <b>1080</b> | <b>N</b>   | chybotisk, 100 Sk 1993 přitiskem BIMILÉNIUM s výrazně posunutým přitiskem směrem nahoru, Ba. SK 8b                | <b>2 000 Kč</b> |
| • | <b>1081</b> | <b>2</b>   | chybotisk, 100 Sk 1.7.1999 série L s částečným tiskem obočí černou barvou, Ba. SK 25, Pi. 25c                     | <b>1 000 Kč</b> |
|   | <b>1082</b> | <b>1</b>   | 100 Sk 10.10.2001 série A, Ba. SK 29, Pi. 25d   | <b>1 000 Kč</b> |
|   | <b>1083</b> | <b>N</b>   | 100 Sk 5.11.2004 série A, Ba. SK 35, Pi. 44   | <b>1 000 Kč</b> |
|   | <b>1084</b> | <b>N</b>   | 200 Sk 1.8.1995 série A, Ba. SK 15a, Pi. 26   | <b>1 200 Kč</b> |
|   | <b>1085</b> | <b>N</b>   | 200 Sk 1.8.1995 série A ve svislé nerostřížené 3-pásce, Ba. SK 15a, Pi. 26a                                       | <b>3 000 Kč</b> |
|   | <b>1086</b> | <b>N</b>   | 200 Sk 1.8.1995 série A s přitiskem BIMILÉNIUM, Ba. SK 15b, Pi. 37, 10 kusů                                       | <b>3 000 Kč</b> |
| • | <b>1087</b> | <b>N</b>   | chybotisk, 200 Sk 1993 přitiskem BIMILÉNIUM s výrazně posunutým ořezem směrem nahoru, Ba. SK 15b                  | <b>2 000 Kč</b> |
| • | <b>1088</b> | <b>2</b>   | chybotisk, 200 Sk 31.3.1999 s výrazně posunutým tiskem značky proměnlivou barvou směrem nahoru, Ba. SK 21, Pi. 30 | <b>3 000 Kč</b> |



|   |             |          |   |                  |
|---|-------------|----------|---|------------------|
| • | <b>1089</b> | <b>N</b> | 500 Sk 1.10.1993 série A ve svislé nerostřížené 3-pásce, Ba. SK 9a, Pi. 23a | <b>6 000 Kč</b>  |
| • | <b>1090</b> | <b>N</b> | 500 Sk 31.10.1996 série A, Ba. SK 16, Pi. 27                                | <b>10 000 Kč</b> |
|   | <b>1091</b> | <b>N</b> | 500 Sk 1.10.1993 série A s přitiskem BIMILÉNIUM, Ba. SK 9b, Pi. 38          | <b>800 Kč</b>    |

- **1092** N chybotisk, 500 Sk 1.10.1993 s výrazně posunutým přitiskem BIMILÉNIUM nahoru, Ba. SK 9b, Pi. 38 **2 000 Kč**
- **1093** N 1000 Sk 1.6.1995 série G, Ba. SK 14, Pi. 24b **5 000 Kč**

1089

1090

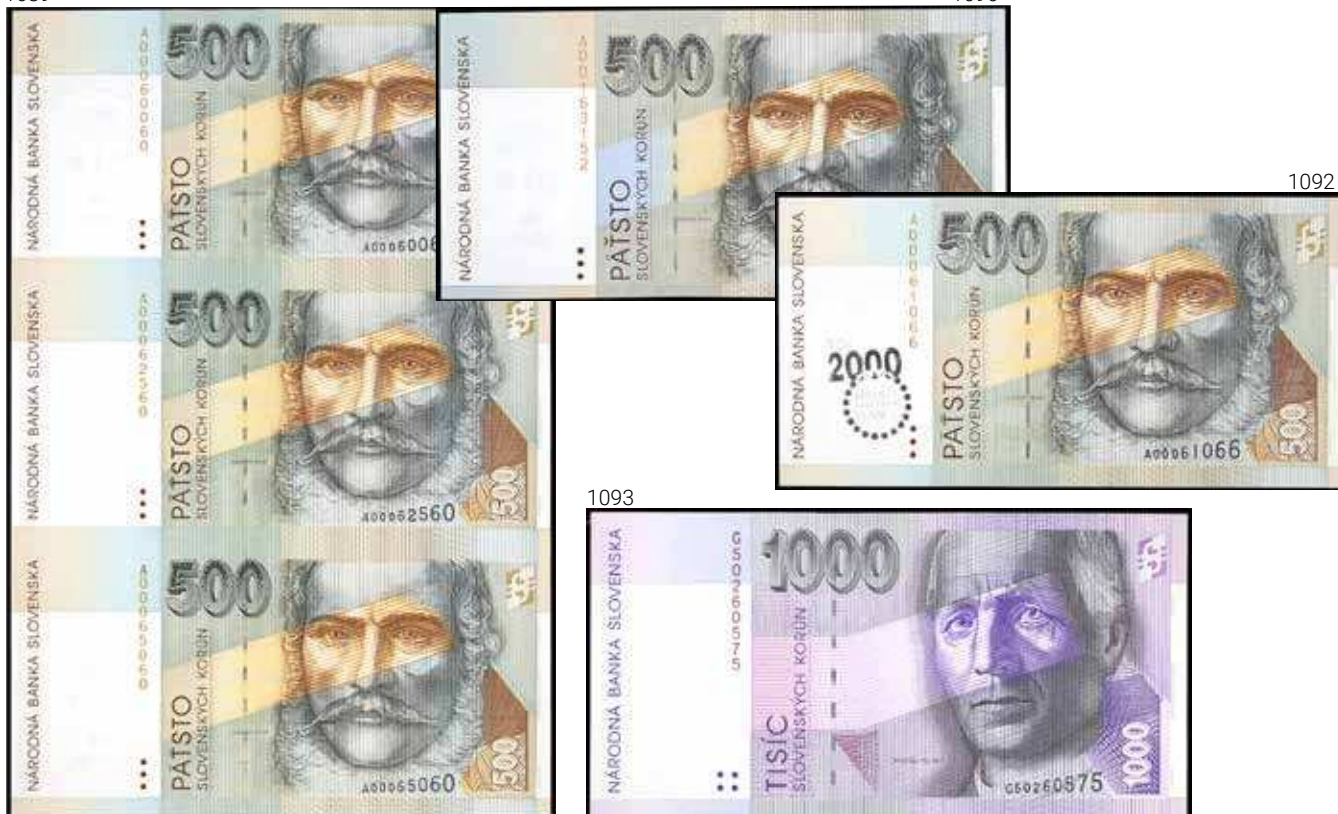

1092

1093

- 1094** 2 1000 Sk 1.10.1993 série A, s přitiskem BIMILÉNIUM, Ba. SK 10b, Pi. 39 **500 Kč**
- 1095** N/0 1000 Sk 1.8.2007 série P, W (3x), Ba. SK 41, Pi. 47b, 4 kusy **4 000 Kč**
- **1096** N 5000 Sk 3.4.1995 série A, Ba. SK 11a, Pi. 29 **8 000 Kč**
- **1097** N 5000 Sk 10.5.1999 série H, Ba. SK 22, Pi. 33 **8 000 Kč**
- **1098** N 5000 Sk 17.11.2003 série H, Ba. SK 33, Pi. 43 **6 000 Kč**

1096

1097



1098

- 1099** N sada 20 Sk - 1000 Sk 1.10.1993 série A s přitiskem BIMILÉNIUM, Ba. SK 6c, 7b, 8b, 9b, 10b, 15b, Pi. 34 - 39, 6 kusů **3 000 Kč**
- **1100** N sada 20 Sk - 5000 Sk 1993 / 1995 série A s přitiskem BIMILÉNIUM, Ba. SK 6c, 7b, 8b, 9b, 10b, 11b, 15b, Pi. 34 - 40, 7 kusů **14 000 Kč**

## SLOVENSKÁ REPUBLIKA 1993 - 2024 BANKOVNÍ VZORY, ANULÁTY \ SLOVAK REPUBLIC 1993 - 2024 SPECIMEN

- **1101** N 1000 Kčs/Sk 1985/93 série U 22 kolkovaná s 2x vodorovně zrcadlově perf. SPECIMEN, Ba. SK 5, Pi. 19s **8 000 Kč**
- **1102** N 20 Sk 1.9.1993 zkušební nátisk hlubotisku lící strany na žlutém papíře, svislá dvoupáska, velmi vzácné **20 000 Kč**
- **1103** N 1000 Sk 1.10.1993 série G s 2x vodorovnou zrcadlově perf. SPECIMEN, Ba. SK 26 **10 000 Kč**
- **1104** N VZOR, vše specimen No. 52, 20 Sk 7x, 50 Sk 5x, 100 Sk 6x, 200 Sk 4x, 500 Sk 4x, 1000 Sk 7x, 5000 Sk 3x, celkem 36 kusů **140 000 Kč**

1100



1102



1101



1104



1103



1104



1104



## SBÍRKY / COLLECTIONS

vysoce specializovaná sbírka bankovek s nominální hodnotou "1", sbírka obsahuje 1741 ks bankovek z 209 zemí a je uspořádána v 10-ti zásobnících, odhadní cena celé sbírky je 2.500.000 Kč (100.000 Eur), zajímavé položky jsou zejména ze zemí - Austrálie, Britské kolonie, Egypt, Francouzské kolonie, Irák, Japonsko, Jordánsko, Libanon, Sýrie, Mongolsko, Nový Zéland, Palestina, Skotsko, sbírka je uložena v 10-ti velkých zásobnících

• 1105

800 000 Kč

1105





## ČERNÁ HORA \ MONTENEGRO

- **1106**    **3**    50 Perpera 1.10.1912, 2x skartační otvory, Pi. 5b **8 000 Kč**

## EVROPSKÁ UNIE \ EUROPEAN UNION

- 1107**    **N**    Belgie (Belgium), 50 Euro 2002 série Z, podpis Willema F. Duisenberga, T002 tiskárna Banque nationale de Belgique, Belgie, Pi. 4z **3 000 Kč**
- 1108**    **N**    Belgie (Belgium), 200 Euro 2002 série Z, podpis Mario Draghi, T002 tiskárna Banque nationale de Belgique, Belgie, Pi. 6z **8 000 Kč**
- 1109**    **N**    Finsko (Finland), 100 Euro 2002 série L, podpis Willema F. Duisenberga, D002 tiskárna Setec Oy, Finsko, Pi. 5l **6 000 Kč**
- 1110**    **N**    Finsko (Finland), 200 Euro 2002 série L, podpis Willema F. Duisenberga, D001 tiskárna Setec Oy, Finsko, Pi. 6l **7 000 Kč**
- 1111**    **N**    Francie (France), 20 Euro 2002 série U, podpis Willema F. Duisenberga, E002 tiskárna F. C. Oberthur, Francie, Pi. 3u **5 000 Kč**
- 1112**    **N**    Francie (France), 20 Euro 2002 série U, podpis Willema F. Duisenberga, L024 tiskárna Banque de France, Francie, Pi. 3u **1 000 Kč**
- **1113**    **N**    Irsko (Ireland), 500 Euro 2002 série T, podpis Willema F. Duisenberga, F001 tiskárna Österreichische Banknoten und Sicherheitsdruck, Rakousko, Pi. 7t, nízký náklad, vzácná **60 000 Kč**
- 1114**    **N**    Německo (Germany), 50 Euro 2002 série X, podpis Willema F. Duisenberga, P002 tiskárna Giesecke a Devrient, Německo, Pi. 4x **3 000 Kč**
- 1115**    **N**    Německo (Germany), 200 Euro 2002 série X, podpis Willema F. Duisenberga, R005 tiskárna Giesecke a Devrient, Německo, Pi. 6x **8 000 Kč**
- 1116**    **N**    Německo (Germany), 500 Euro 2002 série X, podpis Willema F. Duisenberga, R002 tiskárna Giesecke a Devrient, Německo, Pi. 7x **18 000 Kč**
- 1117**    **N**    Nizozemí (Netherlands), 20 Euro 2002 série P, podpis Willema F. Duisenberga, P009 tiskárna Giesecke a Devrient, Německo, Pi. 3p **5 000 Kč**
- 1118**    **N**    Portugalsko (Portugal), 20 Euro 2002 série M, podpis Willema F. Duisenberga, H004 tiskárna Thomas de la Rue, Velké Británie, Pi. 3m **2 000 Kč**
- 1119**    **N**    Portugalsko (Portugal), 100 Euro 2002 série M, podpis Willema F. Duisenberga, P005 tiskárna Giesecke a Devrient, Německo, Pi. 5m **4 000 Kč**
- 1120**    **N**    Rakousko (Austria), 20 Euro 2002 série N, podpis Willema F. Duisenberga, F001 tiskárna Österreichische Banknoten und Sicherheitsdruck, Rakousko, Pi. 3n **5 000 Kč**
- 1121**    **N**    Rakousko (Austria), 20 Euro 2002 série N, podpis podpis Jeana-Clauda Tricheta, F002 tiskárna Österreichische Banknoten und Sicherheitsdruck, Rakousko, Pi. 10n **3 000 Kč**
- 1122**    **N**    Rakousko (Austria), 50 Euro 2002 série N, podpis Willema F. Duisenberga, F001 tiskárna Österreichische Banknoten und Sicherheitsdruck, Rakousko, Pi. 4n **3 000 Kč**
- 1123**    **N**    Rakousko (Austria), 200 Euro 2002 série N, podpis Willema F. Duisenberga, G001 tiskárna Koninklijke Joh. Enschedé, Holandsko, Pi. 6n **7 000 Kč**
- 1124**    **N**    Rakousko (Austria), 500 Euro 2002 série N, podpis Willema F. Duisenberga, F001 tiskárna Österreichische Banknoten und Sicherheitsdruck, Rakousko, Pi. 7n **18 000 Kč**

1106



1113





- |      |   |  |           |
|------|---|--|-----------|
| 1125 | N | Řecko (Grece), 200 Euro 2002 série Y, podpis Willema F. Duisenberga, R003 tiskárna Bundesdruckerei, Německo, Pi. 6y                        | 10 000 Kč |
| 1126 | N | Španělsko (Spain), 50 Euro 2002 série V, podpis podpis Jeana-Clauda Tricheta, M035 tiskárna Fábrica Nacional de Moneda, Španělsko, Pi. 11v | 2 000 Kč  |

## ITÁLIE \ ITALY

- 1127 1 Lombardsko - Benátsko, 50 Lire correnti 1848 - revoluční vydání, Republica di San Marco, Ri. 507 2 000 Kč
- 1128 3 Lombardsko - Benátsko, 1 Lire corrente 1848 - I.vydání, Moneta del Comune di Venezia, Ri. 509 800 Kč
- 1129 2 Lombardsko - Benátsko, 3 Lire correnti 1848 - I.vydání, Moneta del Comune di Venezia, Ri. 510 3 000 Kč

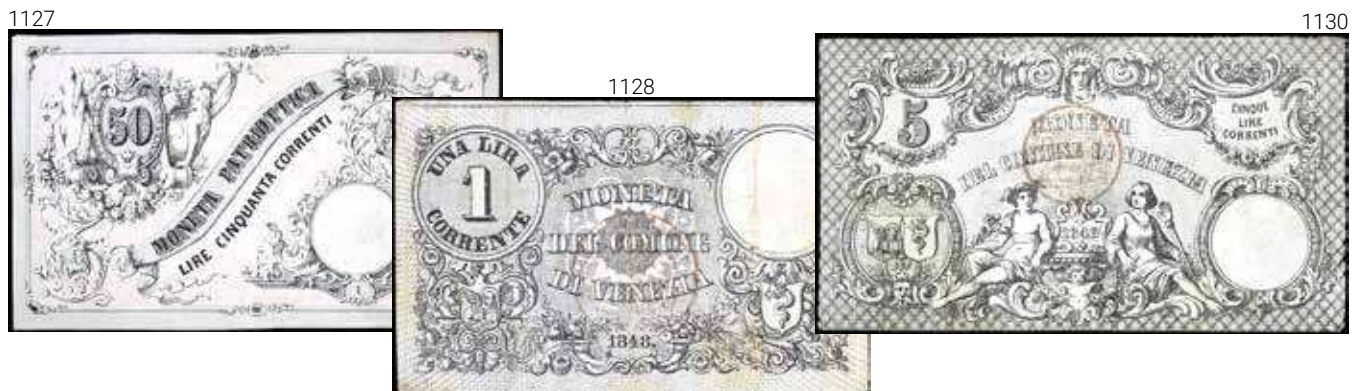

- 1130 3 Lombardsko - Benátsko, 5 Lire correnti 1848 - I.vydání, Moneta del Comune di Venezia, Ri. 511 8 000 Kč
- 1131 2 Lombardsko - Benátsko, 50 Centesimi correnti 1848 - II.vydání, Moneta del Comune di Venezia, Ri. 512, kompletní 9 000 Kč
- 1132 3 Lombardsko - Benátsko, 50 Lire correnti 1848 - darovací poukázky, Dono Patriotico, Ri. 515 10 000 Kč
- 1133 2 Lombardsko - Benátsko, 100 Lire correnti 1848 - darovací poukázky, Dono Patriotico, Ri. 516, stopy po stržení 10 000 Kč



- **1134**    **2**    Lombardsko - Benátsko, 25 Lire correnti 1848 - darovací poukázky, Dono Patriotico, Ri. 518, stopy po stržení    **10 000 Kč**
- **1135**    **2**    Lombardsko - Benátsko, Palmanova Carta Monetata 3 Lire 1848, Ri. B49b    **4 000 Kč**
- **1136**    **3**    5 Franchi 9.2.1849 Mazzini, Alfa RIPA.55, vzácné    **12 000 Kč**

## LICHTENŠTEJNSKO \ LICHTENSTEIN

- 1137**    **N**    10, 20, 50 Heller b.d. (1920), Pi. 1, 2, 3    **600 Kč**

## MAĎARSKO DO R. 1926 \ HUNGARY TO 1926

- **1138**    **N**    100 Forint / Gulden 18.10.1848 do 18.4.1849, platnost 6 měsíců, Ri. 401, neperforovaný, vzácný, krásný stav    **18 000 Kč**
- **1139**    **N**    500 Forint / Gulden 22.8.1848 do 22.2.1849, platnost 6 měsíců, Ri. 402, neperforovaný, vzácný, krásný stav    **30 000 Kč**
- **1140**    **N**    100 Forint / Gulden 29.5.1848 do 29.5.1849 platnost 12 měsíců, Ri. 404, neperforovaný, vzácný, krásný stav    **18 000 Kč**
- 1141**    **3/4**    15 a 30 Pengő krajozárna (2x) 1.1.1849, 1, 2 (2x), 5 (2x), 10 a 100 Forint / Gulden 1.9.1848, Ri. 406, 407, 408a, 408b, 409, 410, 411, 412, celkem 11 kusů    **2 000 Kč**

1138



1139



1140



- 1142**    **3/4**    2, 5, 10 Forint / Gulden 1.9.1848, Ri. 407, 408b, 409, 3 kusy    **500 Kč**
- 1143**    **1/2**    2 pengő forinta 1.7.1849 Kincstári utalvány, Ri. 419b, Pi. S126, zahnědlý rožek    **800 Kč**
- 1144**    **N**    Košutovo exilové vydání, 1 Dollar 2.2.1852 série C, Ri. 424b    **1 400 Kč**
- 1145**    **N**    Košutovo exilové vydání, 5 Dollars 2.2.1852 série A, Ri. 425b, Pi. S137A    **2 800 Kč**
- **1146**    **0**    25 K 27.10.1918 série 3102 s podtiskem na R s maďarským řádkovým raz. na rubové straně z okupace rumunského území "POPORUL", Ri. 448b2, He. RU17 MRRa    **1 000 Kč**
- **1147**    **1**    25 K 27.10.1918 série 3136 s podtiskem na R s maďarským kulatým raz. na rubové straně z okupace rumunského území "JÁSZ-NAGYKUN-SZOLNOK VARMEGYE MAZÖTUR R.T. VÁROS 1902", Ri. 448b2, He. RU17 MRRa    **1 000 Kč**



1146

1148



1147

- **1148**    **2**    25 K 27.10.1918 série 3115 s podtiskem na R s rámečkovým raz. na lícni straně z francouzské okupace maďarského území "Felülbélyegezte magyar pénzügyminister Solymosy" + kulatá suchá pečeť "Szeged Csongrádi Takarékpénztár pecsétje 1845", Ri. 448b2, He. RU17 MRRa **1 500 Kč**
- 1149**    **N/4**    sestava 22 kusů bankovek od roku 1919 do roku 1920, kvalita k prohlédnutí **800 Kč**
- 1150**    **N/5**    sestava 13 ks bankovek z roku 1923 100 K - 10000 K, Pi. 73 - 77, kvalita k prohlédnutí **200 Kč**

#### MAĎARSKO OD R. 1926 DO ROKU 1946 \ HUNGARY AFTRR 1926 TO 1946

- **1151**    **0**    5 Pengő 25.10.1939 série A 000 000000 s perf. MINTA, platná na ČS území, Pi. 106s, Ba. H4, PCGS 63 **5 000 Kč**
- 1152**    **N**    5 Pengő 25.10.1939 série A 086, platná na ČS území, Pi. 106, Ba. H4 **300 Kč**
- 1153**    **0**    2 Pengő 15.7.1940 série J 780 bílý papír, platná na ČS území, Pi. 108, Ba. H2a **500 Kč**
- 1154**    **N**    10 Pengő 22.12.1936 série \*B 279 Szalasiho vydání, platná na ČS území, Pi. 113, Ba. H6b **500 Kč**
- 1155**    **N**    1 Pengő 15.1.1938 série \*H 167 Szalasiho vydání, platná na ČS území, Pi. 114, Ba. H1b **1 000 Kč**
- 1156**    **2/3**    sestava 9 ks bankovek z let 1930 - 1943 platných na čs území, kvalita k prohlédnutí **500 Kč**
- 1157**    **2/3**    sestava 16 ks poukázek z let 1944 - 1946, kvalita k prohlédnutí **500 Kč**
- 1158**    **2/3**    sestava 33 ks inflačních bankovek z let 1945 až 1946, kvalita k prohlédnutí **500 Kč**

#### NĚMECKO \ GERMANY

- **1159**    **3**    5 Mark 10.1.1882 série D, Ro. 6, Pi. 4, Grab. DEU-48 **8 000 Kč**
- **1160**    **2**    1000 Rtm 1.11.1923 série A, platná na ČS území, Ro. 161, Ba. D19, grab. DEU-206 **60 000 Kč**
- **1161**    **0**    50 Rm 11.10.1924 série A 0000000 anulát, podtisk. písmeno L, červený přetisk MUSTER, platná na ČS území, Ro. 170a, Ba. D5, Grab. DEU-176 **15 000 Kč**
- 1162**    **1**    50 RM 11.10.1924 série E, podtiskové písmeno R, platná na ČS území, Ro. 170, Pi. 177, Ba. D 5, Grab. DEU-176a **1 500 Kč**
- 1163**    **2**    100 Rm 11.10.1924 série A, podtiskové písmeno H, platná na ČS území, Ro. 171a, Pi. 178, Ba. D7, Grab. DEU-177a **1 200 Kč**
- 1164**    **3**    100 Rm 11.10.1924 série C, podtiskové písmeno B, platná na ČS území, Ro. 171a, Pi. 178, Ba. D7, Grab. DEU-177a **300 Kč**
- **1165**    **1**    50 Rtm 26.7.1934 série A s perf. DRUCKPROBE a přetiskem MUSTER, platná na ČS území, Ro. 165M, Ba. D16, Pi. 172s, Grab. DEU-221M **30 000 Kč**
- 1166**    **N**    1000 Rm 22.2.1936 série A, podtisk. písmeno G, platná na ČS území, Ro. 177, Pi. 184, Ba. D10, Grab. DEU-212 **4 400 Kč**



|               |          |  |                 |
|---------------|----------|--|-----------------|
| <b>1167</b>   | <b>N</b> | Allierte, 1/2 Mark 1944 9-mi místný číslovač, tisk USA, platná na ČS území, Ro. 200a, Ba. AM1a, Grab. AMB-1a   | <b>750 Kč</b>   |
| <b>1168</b>   | <b>2</b> | Allierte, 1/2 Mark 1944 8-mi místný číslovač, tisk USA, platná na ČS území, Ro. 200b, Ba. AM1b, Grab. AMB-1b   | <b>2 000 Kč</b> |
| <b>1169</b>   | <b>N</b> | Allierte, 1 Mark 1944 9-mi místný číslovač, tisk USA, platná na ČS území, Ro. 201a, Ba. AM2a, Grab. AMB-2a     | <b>300 Kč</b>   |
| <b>1170</b>   | <b>3</b> | Allierte, 1 Mark 1944 8-mi místný číslovač, tisk USA, platná na ČS území, Ro. 201b, Ba. AM2b, Grab. AMB-2b     | <b>1 000 Kč</b> |
| <b>1171</b>   | <b>N</b> | Allierte, 5 Mark 1944 9-mi místný číslovač, tisk USA, platná na ČS území, Ro. 202a, Ba. AM3a, Grab. AMB-3a     | <b>300 Kč</b>   |
| <b>1172</b>   | <b>N</b> | Allierte, 10 Mark 1944 9-mi místný číslovač, tisk USA, platná na ČS území, Ro. 203a, Ba. AM4a, Grab. AMB-4a    | <b>1 000 Kč</b> |
| <b>1173</b>   | <b>N</b> | Allierte, 1000 Mark 1944 8-mi místný číslovač, tisk SSSR, platná na ČS území, Ro. 207c, Ba. AM8c, Grab. AMB-8c | <b>2 000 Kč</b> |
| <b>1174</b>   | <b>1</b> | 10 RM 28.8.1933 série A s přetiskem 1934 Konversionskassenschein, Grab. DEU-233a, Ro. 709a                     | <b>800 Kč</b>   |
| <b>1175</b>   | <b>1</b> | 30 RM 28.8.1933 série E s přetiskem 1934 Konversionskassenschein, Grab. DEU-234b, Ro. 710a, dírky po špendlíku | <b>1 600 Kč</b> |
| <b>1176</b>   | <b>3</b> | 40 RM 28.8.1933 série A s přetiskem 1934 Konversionskassenschein, Grab. DEU-235b, Ro. 711a, dírky po špendlíku | <b>800 Kč</b>   |
| • <b>1177</b> | <b>1</b> | 50 RM 28.8.1933 série A s přetiskem 1934 Konversionskassenschein, Grab. DEU-236a, Ro. 712a                     | <b>1 600 Kč</b> |

## SRN \ GFR

|               |            |   |                  |
|---------------|------------|---|------------------|
| <b>1178</b>   | <b>0/1</b> | 1/2 DM 1948, Ro. 230, Pi. 1a, Grab. WBZ-1   | <b>1 000 Kč</b>  |
| <b>1179</b>   | <b>N</b>   | 1 DM 1948, Ro. 232, Pi. 2a, Grab. WBZ-2   | <b>2 400 Kč</b>  |
| • <b>1180</b> | <b>N</b>   | 2 DM 1948 série A/A, Ro. 234, Pi. 3a, Grab. WBZ-3a  | <b>6 000 Kč</b>  |
| <b>1181</b>   | <b>0</b>   | 5 DM 1948 série B/A, Ro. 236a, Pi. 4a, Grab. WBZ-4a, dírky po špendlíku                         | <b>3 000 Kč</b>  |
| • <b>1182</b> | <b>0/1</b> | 100 DM 1948 série L/A, Ro. 244, Pi. 8a, Grab. WBZ-8   | <b>30 000 Kč</b> |
| <b>1183</b>   | <b>N</b>   | 10 DM 22.8.1949 anulát s přetiskem SPECIMEN, 2x perf. otvor, Ro. 258M1, Pi. 16s, Grab. BRD-4 M1 | <b>2 400 Kč</b>  |
| • <b>1184</b> | <b>1</b>   | 20 DM 22.8.1949 anulát s přetiskem SPECIMEN, 2x perf. otvor, Ro. 260M1, Pi. 17s, Grab. BRD-5M1  | <b>4 000 Kč</b>  |

1180



1182



1184



|               |          |   |                  |
|---------------|----------|---|------------------|
| • <b>1185</b> | <b>N</b> | 500 DM 1.6.1977 série V/M, Ro. 279a, Pi. 35b, Grab. BRD-23a | <b>12 000 Kč</b> |
| • <b>1186</b> | <b>N</b> | 1000 DM 1.6.1977 série W/E, Ro. 280, Pi. 36a, Grab. BRD-24b | <b>24 000 Kč</b> |
| <b>1187</b>   | <b>N</b> | 5 DM 2.1.1980 série B/T, Ro. 285a, Pi. 30b, Grab. BRD-29a   | <b>300 Kč</b>    |

1185



1186



|               |          |  |                  |
|---------------|----------|--|------------------|
| <b>1188</b>   | <b>N</b> | 10 DM 2.1.1980 série CM/B, Ro. 286a, Pi. 31d, Grab. BRD-30a  | <b>400 Kč</b>    |
| • <b>1189</b> | <b>N</b> | 20 DM 2.1.1980 série GM/W, Ro. 287a, Pi. 32d, Grab. BRD-31a  | <b>500 Kč</b>    |
| <b>1190</b>   | <b>0</b> | 50 DM 2.1.1980 série KJ/K, Ro. 288a, Pi. 33d, Grab. BRD-32a  | <b>800 Kč</b>    |
| <b>1191</b>   | <b>N</b> | 100 DM 2.1.1980 série NN/X, Ro. 289a, Pi. 34d, Grab. BRD-33a   | <b>2 000 Kč</b>  |
| • <b>1192</b> | <b>2</b> | 10 DM 2.1.1989 série AA/A anulát s přeriskem MUSTER / SPECIMEN MUSTER Nr. 0472, Ro. 292, Pi. 38s, Grab. BRD-36 M, vzácná | <b>15 000 Kč</b> |
| • <b>1193</b> | <b>N</b> | 200 DM 2.1.1989 série YA/D Replacement, Ro. 295, Pi. 42, Grab. BRD-39b   | <b>4 000 Kč</b>  |
| <b>1194</b>   | <b>N</b> | 5 DM 1.8.1991 série A/N, Ro. 296a, Pi. 37, Grab. BRD-40a   | <b>300 Kč</b>    |
| <b>1195</b>   | <b>N</b> | 20 DM 1.8.1991, Ro. 298a, Pi. 39a, BRD-42a   | <b>500 Kč</b>    |
| • <b>1196</b> | <b>N</b> | 500 DM 1.8.1991 série AD/D, Ro. 301, Pi. 43a, Grab. BRD-45a  | <b>10 000 Kč</b> |
| <b>1197</b>   | <b>N</b> | 10 DM 1.10.1993 série DN/G, Ro. 303a, Pi. 38c, Grab. BRD-47a   | <b>400 Kč</b>    |
| • <b>1198</b> | <b>N</b> | 1000 DM 1.10.1993 série AG/Z, Ro. 308, Pi. 44b, Grab. BRD-52a  | <b>20 000 Kč</b> |
| <b>1199</b>   | <b>N</b> | 50 DM 2.1.1996 série DY/S, Ro. 309a, Pi. 45, Grab. BRD-53a   | <b>1 000 Kč</b>  |
| <b>1200</b>   | <b>N</b> | 100 DM 2.1.1996 série KK/D, II.vydání, Ro. 310, Pi. 46, Grab. BRD-54b  | <b>1 800 Kč</b>  |



## NDR \ GDR

|               |          |   |                  |
|---------------|----------|---|------------------|
| • <b>1201</b> | <b>N</b> | album Státní Banky DDR s nalepenými bankovkami rub i líc 1 Rm 1948 - 100 Mark 1975, Ro. 330 - 363, celkem 62 ks z toho 20 ks anulátů nebo SPECIMENŮ, Grab. SBZ-1, 2, 4, 5, 6, 8-18, DDR11 - 25, zajímavý dokument | <b>20 000 Kč</b> |
|---------------|----------|---|------------------|

## NĚMECKÁ VÝCHODNÍ AFRIKA \ GERMAN EAST AFRICA

|               |          |  |                 |
|---------------|----------|--|-----------------|
| • <b>1202</b> | <b>2</b> | 20 Rupien 15.3.1915, Ro. 906a, Pi. 45a, Grab. DOA-7a | <b>1 000 Kč</b> |
|---------------|----------|--|-----------------|



- **1203** 1 1 Rupie 1.2.1916 série O2, Ro. 928/19, Grab. DOA-30a **500 Kč**
- **1204** 0 5 Rupie 1.7.1917 série ER "Buschnote", Ro. 937, Pi. 37, Grab. DOA-39c **3 000 Kč**
- **1205** 1 10 Rupie 1.7.1917 série ER "Buschnote", Ro. 938, Pi. 43, Grab. DOA-40c **3 000 Kč**



#### KONCENTRAČNÍ TÁBORY 1939 - 1945 \ CONCENTRATION AND D.P. CAMPS 1939 - 1945

- **1206** 1 Buchenwald, 1 RM b.d., Pi.-Si. 66 **3 000 Kč**
- **1207** 1 Buchenwald, 2 RM b.d. SS Standort Kantine, Pi.-Si. 71 **2 000 Kč**

1204



1205



1206



1207



## POLSKO \ POLAND

- **1208** N 1 Zloty 1.10.1938 série IG, platná na ČS území, Pi. 50, Ba. PL1b **5 000 Kč**
- **1209** 2/3 50 Zlotych 1941 s raz. A.K.Regula srp. 1944, Mil. 102a **2 000 Kč**

## RAKOUSKO OD R. 1919 \ AUSTRIA FROM 1919

- **1210** 1 1000 K 2.1.1902 s přetiskem DEUTSCHÖSTERREICH + ECHT OESTERREICH....., Ri. 183d, Pi. 58 **2 400 Kč**
- **1211** N 100 Schilling 2.1.1936 série 1081, hnědo-červený číslovač, Ri 238, mimořádně vzácný **100 000 Kč**
- **1212** 0 100 Schilling 29.5.1945 II.vydání s přetiskem MUSTER, 2x perf. MUSTER, Ri 268a, stopy po lepu **15 000 Kč**
- **1213** N 1000 Schilling 1.1.1997, Ri. 307 **2 000 Kč**



## RUSKO \ RUSSIA

- **1214** 3 3 Rubles 1840, Pi. A25 **240 000 Kč**
- **1215** 3 1 Rubl 1866, Pi. A41 **15 000 Kč**
- **1216** 3 5 Rubles 1882, Pi. A50 **115 000 Kč**



- **1217** 3 10 Rubles 1882, Pi. A17 **120 000 Kč**
- **1218** 3 3 Rubles 1895, Pi. A62 **11 000 Kč**
- **1219** 1 100 Rubles 1922, Pi. 133 **500 Kč**
- **1220** 2 Severní Rusko, Chaikovskii Gov., 5 R 1918 I.vydání, Pi. S135 **500 Kč**



1217

1218



1219

## ŠVÝCARSKO \ SWITZERLAND

**1221** 3/4 100 Franken 1.4.1924, Pi. 35a

3 000 Kč

## SAINT PIERRE &amp; MIQUELON

**1222** N 5, 10, 20 Francs b.d. (1950), Pi. 22, 23, 24, BNP. B508a, 509a, 510a

1 000 Kč

• **1223** N 1 Nouveau Franc on 50 Francs b.d. (1960) 5-ti místná série, Pi. 30, BNP. B516b

2 000 Kč

• **1224** N 2 Nouveau Franc on 100 Francs b.d. (1963) série C.81, Pi. 32, BNP. B518a

4 000 Kč

1223



1224



1225



## SAINT THOMAS &amp; PRINCE

• **1225** 0 50 Escudos 20.11.1958 série B 000000 anulát s přetiskem ESPECIME + perf. otvory, Pi. 37s, PMG 58

5 000 Kč

## USA

• **1226** 0 Silver Certificates, 1 Dollar 1923, Pi. 342, dobrá zachovalost

2 400 Kč

## REKLAMNÍ A PROPAGAČNÍ PŘÍTISKY

• **1227** 4 reklamní "česká tisícovka" 1000 Korun s textem firmy - F.Hoblík v Pardubicích, Lit. F.Hoblík Pardubice

500 Kč

• **1228** 2 propagační 1 Kčs 1953 Hladová koruna - dar Sovětského Svazu

1 200 Kč

1226



1228



1227



## PODPISY NA BANKOVKÁCH \ AUTOGRAPHS

- **1229**    **1**    ČSR1918 - 1939, 100 Kč 10.1.1931 série Ac III.vydání s vlastnoručním podpisem "M.Švabinský" na líci i rubu, Ba. 25b **5 000 Kč**
- **1230**    **N**    Protektorát Čechy a Morava 1939 - 1945, 500 K 1942 série Ga s perf. SPECIMEN a s vlastnoručním podpisem "J.Schmidt" na líci **1 000 Kč**
- **1231**    **N**    ČSSR 1945 - 1990, 10 Kčs 1960 série L 84 s vlastnoručními podpisy pionýrek z bankovky "Mešková a Lajmanová" na líci **1 000 Kč**
- **1232**    **N**    ČR 1993 - 2024, 100 Kč 2019 pamětní s portrétem Rašina s vlastnoručním podpisem autorů "Eva Hašková" a "Martin Srb" na líci **3 000 Kč**
- **1233**    **N**    ČR 1993 - 2024, 20 Kč 1994 série B 20 s vlastnoručním podpisem "Oldřich Kulhánek" na líci **1 000 Kč**

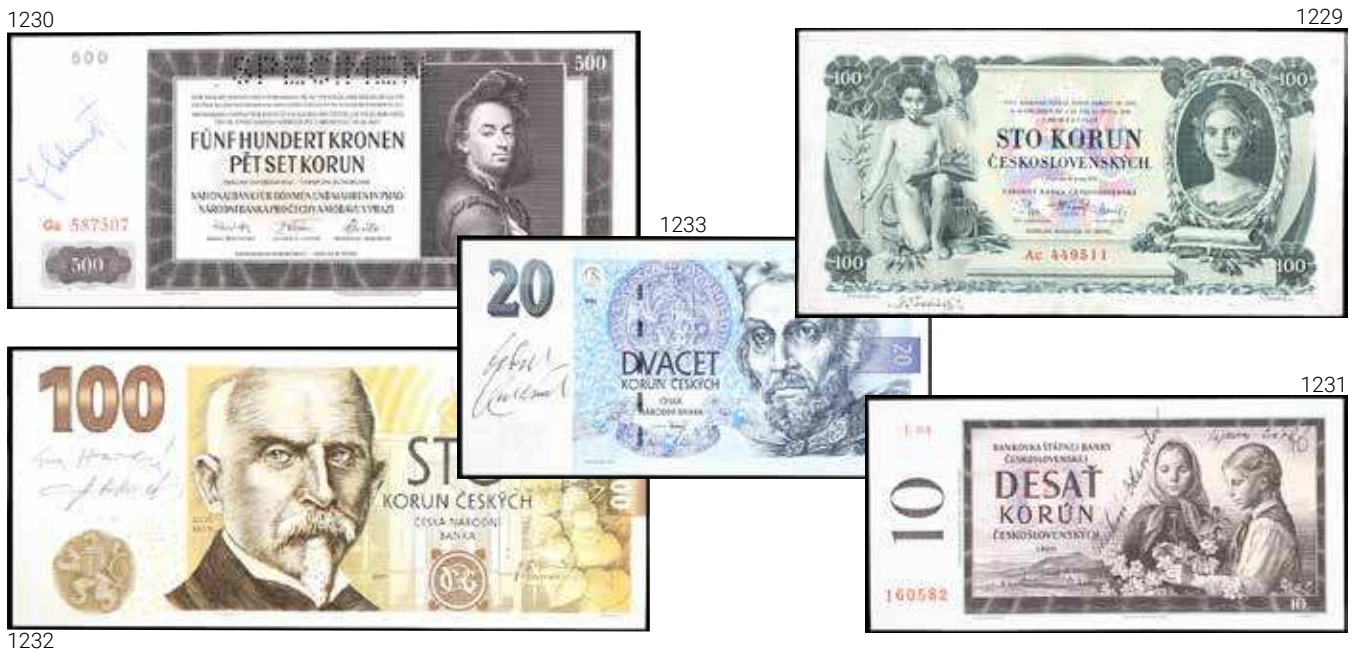

## ČERNOTISKY, ZVLÁŠTNÍ TISKY \ SPECIAL PRINTS

- **1234**    přebal novoročenky guvernéra NBČ V.Pospíšila z roku z r. 1933 s rytinou sv. Václava, věnováno autorem J.Schmidtem panu v. Bartůňkovi **500 Kč**
- **1235**    pamětní tisk ČNS PPP, hlubotiskový nátisk portrétu B.Smetany z líce 5000 Kčs 1945 na kartonovém papíře + ND z rubu bankovky 5000 Kčs 1945 na papíře s průsvitkou, vlastnoruční podpis "Jan Mráček, B.Fojtášek 67/250", 2 kusy **1 000 Kč**
- **1236**    **N**    otisk rytiny J. Žižky z 25 Kčs 1958, signováno J.Schmidt, K.Svolinský, 101/200 **500 Kč**

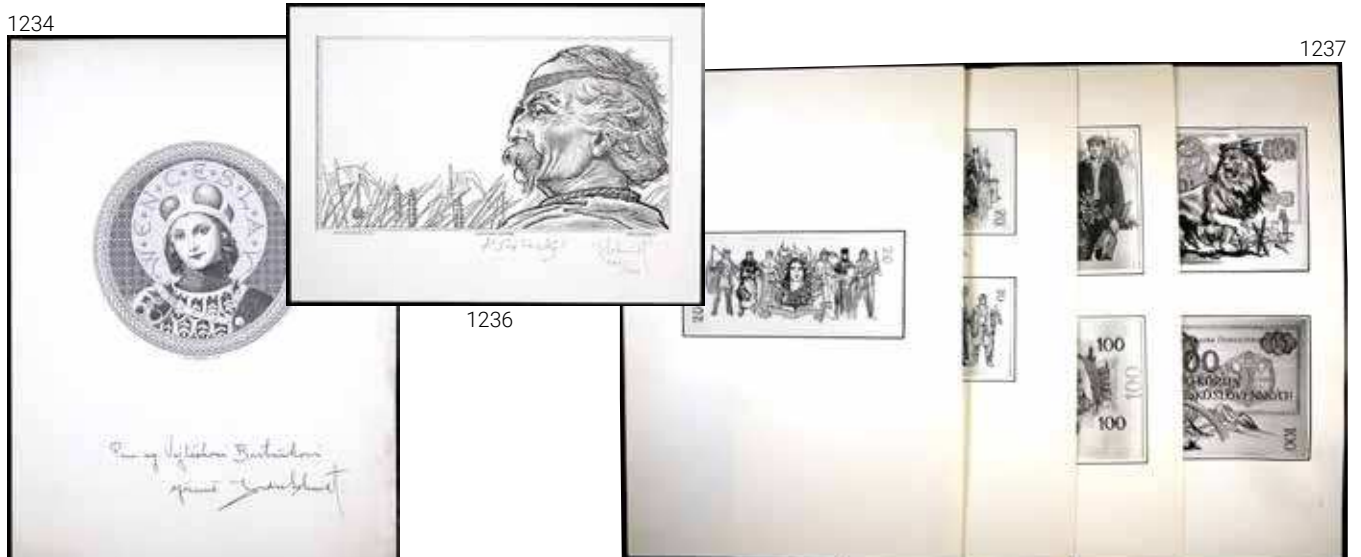

- **1237** 10 ks fotografií návrhů 100 Kčs 1947, 20, 100, 500 Kčs 1969, v paspartávě, 3x signováno autorem "Jaroslav Vodrážka" **1 500 Kč**
- **1238** 2 ks fotografií návrhu a rozkresba tužkou na 10 Kčs 1972, autor Ivan Vápenka **500 Kč**
- **1239** 2 ks fotografií návrhů 50 Kčs 1958 v paspartě, signováno autorem "Cyril Bouda 9.XII.1981" **1 000 Kč**

1238



1239

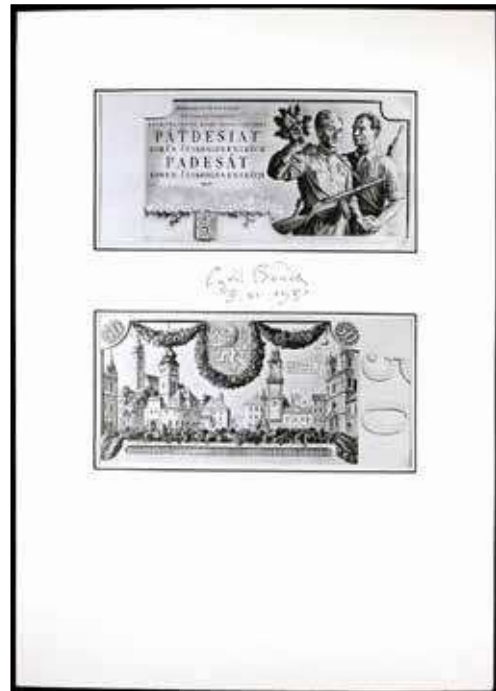

## LOSÝ, ŠEKY \ LOTTERY TICKETS, CHECKS

- |             |   |                 |
|-------------|---|-----------------|
| <b>1240</b> | Československá třídní loterie, 73 kusů losů z 11. - 40. loterie z let 1924 - 1939, převážně různé, zajímavá sestava             | <b>5 000 Kč</b> |
| <b>1241</b> | Protektorát Čechy a Morava třídní loterie, 86 kusů losů z 41. - 52. loterie z let 1939 - 1945, převážně různé, zajímavá sestava | <b>5 000 Kč</b> |
| <b>1242</b> | Československá třídní loterie, 101 kusů losů z 53. - 68. loterie z let 1945 - 1953, převážně různé, zajímavá sestava            | <b>5 000 Kč</b> |
| <b>1243</b> | <b>1/4</b> 6 kusů losů státní a dobročinné loterie z let 1898 - 1949  | <b>500 Kč</b>   |

## CENNÉ LISTY, AKCIE

- |               |  |                 |
|---------------|--|-----------------|
| <b>1244</b>   | <b>2</b> ČSR 1918 - 1939, Akcie Živnostenské banky na 200 Kč 15.1.1933   | <b>800 Kč</b>   |
| <b>1245</b>   | <b>1</b> ČSR 1918 - 1939, Zemská banka v Praze, 1000 Kč a 10.000 Kč komunální dlužní úpisy, 2 kusy, skartační otvory, dekorativní                | <b>500 Kč</b>   |
| <b>1246</b>   | <b>1</b> Protektorát Čechy a Morava, Státní unifikační půjčka republiky Československé 50.000 Kč s červeným přetiskem Protektorát Čechy a Morava | <b>500 Kč</b>   |
| <b>1247</b>   | <b>1</b> Protektorát Čechy a Morava, 3 ks různých pokladničních poukázek 2x 100.000 K a 1.000.000 K z let 1940 - 1942, formát A4                 | <b>600 Kč</b>   |
| • <b>1248</b> | <b>0</b> ČSFR, Státní dluhopisy Investiční banky na 1000 Kč, 5000 Kč a 10000 Kč 22.12.1990, 3 kusy   | <b>1 000 Kč</b> |

OSTATNÍ \ OTHER

- **1249**    **N**    Čechy, potvrzení o zaplacení 8 zlatých mýta za vjezd povozu z koňmi do města z roku 1811, zajímavý doklad **2 000 Kč**
- **1250**    **2**    Praha, firemní poukázka na 20 h Helada Export, dekorativní, pošk. rožek **200 Kč**
- **1251**    **2**    Slovensko, Odborná poukázka 100 K 1945 série D poverenictva Slovenskej národnej rady pre výživu a zásobovanie **500 Kč**
- **1252**    **1**    Slovensko, Odborná poukázka 1000 K 1945 série Aa poverenictva Slovenskej národnej rady pre výživu a zásobovanie **800 Kč**
- **1253**    **0**    Národní hnutí, Stvrzenka 30 a 50 hal zaplacené národní daně, 2 kusy **500 Kč**



1249



1250

1248



1253



1251



1252



## Neznámé poukázky potravního spolku Výpomocné pokladnice v Brně

V souvislosti s rozvojem průmyslové výroby, přílivem pracovních sil z venkova do měst a zrušením poddanství došlo v průběhu 19. století k částečnému rozrušení dosavadních sociálních vztahů. Velké množství osob žilo v novém prostředí pod hranicí bídy. Státní sociální zákonodárství v podobě, jakou známe dnes, v té době prakticky ještě neexistovalo a stará cechovní ochrana zaměstnanců přestala ve městech fungovat. Proto neudivuje, že si občané začali zakládat vlastní svépomocná sdružení. Specifickou odnoží spolkového života se staly tzv. potravní a úsporní spolky. Vůbec první organizace tohoto typu vznikla ještě za metternichovského režimu v roce 1847 a nesla název Pražský potravní a úsporný spolek. Hlavní náplní její činnosti byl příjem peněz od svých členů. Za ně pak byly nakupovány potraviny a předměty běžné denní spotřeby, které byly členstvu prodávány za pevné ceny, což napomáhalo ke stabilizaci sociálních poměrů chudých lidí a znesnadňovalo činnost překupníků a šmelinářů.

Prudký rozvoj potravních spolků nastal po liberalizaci podnikání, tj. po vydání živnostenského řádu v roce 1859 a obchodního zákoníku v roce 1862. Zpočátku družstva tohoto typu fungovala bez regulace zákonnými normami. Nicméně v roce 1867 byla po schválení spolkového zákona definována jako hospodářské spolky a od nabytí účinnosti tzv. družstevního zákona z roku 1873 (říšského zákona č. 70 o výtěžkových a družstevních společenstvech) působily potravní spolky jako výtěžková a hospodářská společenství. Další důležitou právní normou upravující činnost těchto spolků byl revizní zákon přijatý v roce 1903 (říšský zákon č. 133 o revizi společenstev výtěžkových a hospodářských a jiných spolků). Oba zákony byly formulovány tak pregnantně, že přečkaly nejenom Rakousko-Uhersko, ale též období první republiky a zrušeny byly až v roce 1954. V Rakousku jsou v aktualizované podobě platné dodnes.

Jedním ze sdružení výše uvedeného typu byl potravní spolek Výpomocná pokladnice v Brně. Povšimněme si podrobněji jeho osudů. K neformálnímu ustavení došlo z popudu poslance moravského zemského sněmu Ignáta Wurma dne 22. února 1863. Zpočátku spolek působil prozatím s povolením c. k. policejního ředitelství na základě zákona z roku 1852. Několikrát změnil své sídlo a téměř zanikl poté, co první skladník způsobil jakési nepřístojnosti. Po obnově důvěry však společenství rychle rostlo. Jestliže koncem roku 1863 měla Výpomocná pokladnice 98 členů a jmění ve výši 319 zlatých 70 krejcarů, v průběhu následujícího roku stoupl počet přispěvatelů na 129 a jmění na 1557 zlatých 7 ¾ krejcaru. Prodej potravin a vedení účtů v této době zajišťovali bezplatně výborem určením, měsíčně se střídající členové. Provozovna spolku fungovala třikrát v týdnu – v sobotu večer, v neděli ráno a v pondělí večer, vždy po třech hodinách. K usnadnění nákupu a prodeje přispěly dobrovolné dary některých členů. Jednalo se například o provedení stolařských prací zdarma, věnování pokladny, truhly na mouku aj. V roce 1864 vznikla spolková knihovna.

Dne 19. února 1866 po delších jednáních obdržel spolek od c. k. místodržitelství schválené stanovy, na jejichž základě byla svolána první řádná valná hromada a zvolen nový výbor. Členové současně zahájili rozsáhlé společenské aktivity. K popularizaci svépomocných seskupení přispělo pořádání řady výletů do okolí Brna. V roce 1868 pak Výpomocná pokladnice vyslala deputaci k slavnostnímu položení základního kamene k Národnímu divadlu v Praze a o rok později finančně podpořila stavbu Besedního domu v Brně.

Dne 8. listopadu 1868 koupil spolek od zámečnického mistra Josefa Dvořáka za 16 500 zlatých dům na Jezuitské ulici č. 13 (čp. 12)), který se pak na dlouhá desetiletí stal centrem jeho činnosti. Již od počátku se zde nacházela kromě prodejny a skladu potravin také nálevna piva a vína pro členy. Ti již v tomto období pro odběr zboží používali tzv. „tržební lístky“. Bezplatné obstarávání služeb postupně přestalo být možné, a tak byl za určité procento ze zisku najat skladník a hostinský. Na přelomu let 1870 a 1871 provedl inženýr Florian Zedník zastřešení dvora, a tak spolek získal tolik potřebné místo pro konání valných hromad a zábav.

Velmi bohatým na události byl rok 1871, kdy se Výpomocná pokladnice stala akcionářkou nového cukrovaru ve Šlapanicích. Její členové se v hojném počtu účastnili svěcení praporu brněnského Sokola i německého dělnického vzdělávacího spolku v Brně. Osvětu zajišťovaly přednášky o účetnictví, zdravotnictví a politických záležitostech dělnictva. Na sklonku roku byla uspořádána sbírka, z jejíž výnosu se pro děti chudých členů uskutečnila slavnost vánočního stromku. Tuto akci finančně významně podpořil hrabě Egbert Belcredi, velkostatkář v Líšni u Brna. Za své zásluhy byl spolu s dalšími významnými představiteli tehdejšího společenského života JUDr. Aloisem Pražákem a JUDr. Ctiborem Helceletem jmenován čestným členem (všichni uvedení pánové se čestnými členy stali v letech 1871-1873).

Potravní spolek přispíval na různé dobročinné účely. Například v roce 1872 pomohl podpořit postižené velkou povodní v Čechách a též v následujících letech ho nacházíme mezi přispěvateli Matice školské v Brně, Národního divadla v Brně, podporovacího spolku české průmyslové školy v Brně, spolku Červeného kříže v Brně a řady dalších organizací. Pro zajímavost lze uvést, že určitou finanční částku daroval také městské radě v Praze na Brožíkův obraz.



Obr.1 – zahrádka Výpomocné pokladnice, pohlednice z počátku 20.stol.

Postupně se rozšiřoval předmět činnosti spolku. V roce 1891 získal oprávnění k podávání pokrmů, výčepu piva a vína pro veřejnost na období od 1. května do 30. září každého roku (obr.1).



Obr.2 – Pozdrav z Výpomocné pokladnice, původní dům (levé foto), pohlednice z počátku 20.stol.

Toto povolení bylo v roce 1905 doplněno o možnost nabízet hostům také kávu, čaj a jiné teplé nápoje spolu s výše uvedeným občerstvením v zimním období (obr.2). Dosavadní prostory na Jezuitské ulici č. 13 přestaly vyhovovat potřebám spolku i hostů a proto byl dům zbourán a v roce 1907 nově vystavěn (obr.3).



Obr.3 – druhý dům zprava s názvem na štítě „VÝPOMOCNÁ POKLADNICE“, pohlednice z r. 1909.

Znám je popis objektu z roku 1940 z pera stavitele Václava. Dvoutraktová budova sloužila jako obchodní a činžovní dům. V přízemí se nacházela vstupní chodba prodloužená celou hloubkou budovy až do zahrady. V přední části byl obchod o rozměrech 5, 5 x 11, 2 m a v zadním traktu skladiště o rozměrech 6, 2 x 14, 5 m. V prvním patře směrem do ulice byla umístěna obchodní místnost, klubovna a manikura, v zahradním křídle mohli hosté využít restaurační sál vysoký 6, 2 m (tedy zřejmě zabíral první a i druhé patro), k němuž přiléhaly provozní místnosti.

V průčelním traktu ve druhém, třetím a čtvrtém poschodí užívali nájemníci třípokojové byty, přičemž dva pokoje byly obráceny směrem do ulice a jeden pokoj s kuchyní osvětlovala okna do dvora. Každý byt byl vybaven koupelnou, předsiní, záchodem a spíží. Obytný byl v horních patrech také zahradní trakt, kde žil ve třetím poschodí nájemce restaurace a ve čtvrtém poschodí domovník, který se o tyto prostory dělil s kancelářím o dvou místnostech. Vybavení domu bylo zcela moderní, do všech kuchyní, koupelen a záchodů vedl vodovod a v každé místnosti se nacházely elektrické svítidly. Dvoupatrové sklepy byly opatřeny výtahem. Střední odhadní hodnota domu činila v roce 1940 celkem 670 430 K.

Z movitého majetku spolku stál kromě inventáře prodejny a skladů za zmínku pивní tlakostroj, kulečník, dvoje americká stáložárná kamna, psací stroj „Underwood“, automatická váha „Expres“ a dvacet sádrových odlítků poprsí českých mužů – vlastenců.

Ke konci roku 1939 činil počet členů družstva 570, kteří vlastnili celkem 787 závodních podílů. Do srpna 1940 však vystoupilo nebo bylo vyloučeno 79 členů, takže v tomto měsíci zůstávalo ve spolku 491 osob se 682 splacenými podíly o hodnotě 50 K. Aktivně se však projevoval jen zlomek členské základny, neboť u spolku údajně nakupovalo pouze 160 členů.

Po vzniku protektorátu se nad spolkem začaly stahovat mraky. Po nabytí účinnosti vládního nařízení č. 259/1939 ze dne 21. září 1939, o splnutí a o převodu závodů výdělkových a hospodářských společenstev, se totiž začalo uvažovat o sloučení družstva se „Vzájemností-Včelou“, sídlící v Brně na Družstevní ulici č. 5 v Židenicích. Na sjednocení kromě vlastního kapitálově silnějšího zájemce naléhala také Moravská jednota založen, raiffeisenek a družstev v Brně a Ústřední svaz družstev v Praze, který v srpnu 1940 poslal do Výpomocné pokladnice Gustava Plavce, aby provedl revizi. Těsně po jejím ukončení se konala společná schůze představenstva a dozorčí rady, která schválila dobrovolné sloučení.

U členské základny však toto rozhodnutí vyvolalo mohutnou vlnu nesouhlasu, jehož následkem bylo odeslání protestního dopisu ministerstvu obchodu. V listu se mj. uvádí, že vládní vyhláška explicitně slučování nenařizuje. Ústřední svaz družstev se údajně přesto pokouší sjednotit všechna družstva včetně těch, které nejsou jeho členy. To byl též případ Výpomocné pokladnice. Dále rozhořčení podílníci uvádí, že zástupci pražské zastřešující družstevní organizace na ně vyvinuli nátlak, když tvrdili, že každý člen hlasující na valné hromadě proti sloučení musí být uveden plným jménem. Toto prohlášení údajně doprovodila jakási nejmenovaná osoba slovy: „A to víte, když je někdo zapsán dnes u úřadu, co to znamená, a jaké to může mít pro něho nemilé následky, neříkám přímo koncentrační tábor nebo Špilberk, ale...to víte, kdo je jedenkrát u úřadu zapsaný, tak se o něm ví.“ Na to reagovalo ministerstvo sociální a zdravotní správy, které mezitím podnět obdrželo, upozorněním, že jakékoliv vyhrožování není přípustné. V únoru 1941 se proti nařčení bránil ředitel „Vzájemnosti-Včely“, přičemž mj. uvedl, že „jest nemyslitelné, že by někdo ze zodpovědných činitelů mohl vůbec kdy při jednání tak postupovati.“ Uvedl naopak, že sloučení mělo být provedeno na dobrovolné bázi a nakupujícím členům zvýšen dosavadní podíl z 50 K na 300 K. V případě úmrtí člena údajně získal pozůstalý slib výplaty 1000 K z pohřebního fondu.

V každém případě Výpomocná pokladnice svou existenci uhlájila, jak vyplývá z daňové evidence na léta 1942 a 1943. Provedena byla pouze drobná úprava stanov. Okolnosti zániku spolku však dosud nejsou známy. Definitivní ukončení činnosti zřejmě spadá až do období počátku existence komunistického režimu.

Tolik Archiv města Brna. O poukázkách, které jsme dostali k posouzení žádná zmínka. Jedná se o zatím nepublikované poukázky s textem Výpomocná pokladnice potravní spolek v Brně s hodnotami od 10h až po20K. O důvodu jejich vydání můžeme pouze spekulovat. Nebude se zřejmě jednat o nouzovky v pravém slova smyslu, kde důvodem vydání byl nedostatek drobného oběživa, a my máme k dispozici celkem vysoké nominály 10 a 20 K, ale pravděpodobně byl důvod k jejich vydání snadnější přístup členů spolku ke zboží a službám, které jim spolek nabízel. Od svých členů vybírali peníze za které jim pravděpodobně dávali tyto poukázky, kterými mohli členové spolku platit přímo ve Výpomocné pokladně. Jejich časové zařazení je velmi obtížné, protože z doby první republiky se v archivech nedochovaly žádné písemnosti týkající se tohoto spolku. Ani informace na poukázkách „společenstvo s omezeným ručením“ nám to neusnadní, protože společenstvem s ručením omezeným se pokladnice stala již na základě zákona ze dne 9. dubna 1873, číslo 70 říšského zákoníku a do rejstříku společenstev u c. k. zemského obchodního soudu zapsána dne 25. června 1874. Zřejmě se bude jednat o období let 1914–1921. Všechny poukázky jsou tištěny černou barvou na bílém nebo jinak zbarveném kartonu. Průměrný rozměr je 63 x 42 mm.

Po prvním a druhém vydání tohoto článku jsme od čtenářů získali několik dalších poukázek.. Proto tento článek otiskujeme znovu s doplněnými údaji

Většina těchto poukázek má na rubové straně některé z níže uvedených razítek, pro usnadnění označených jako vzor A až E.



vzor raz. A

„WYPOMOCNA POKLADNICE ŘEMESLNIKŮ  
V BRNĚ“

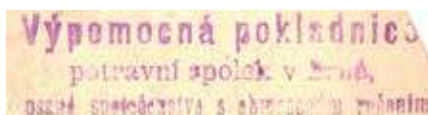

vzor raz. B

„Výpomocná pokladnice potravní spolek  
v Brně, zapsané společenstvo s obmezeným  
ručením“



vzor raz. C

„VÝPOMOCNÁ POKLADNICE potravní spolek  
v Brně, zapsané společenstvo s obmezeným  
ručením“

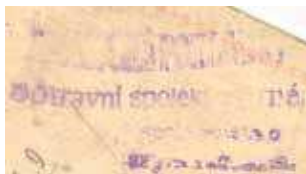

vzor raz. D

„VÝPOMOCNÁ POKLADNICE potravní spolek  
v Brně, zapsané společenstvo s obmezeným  
ručením“



vzor raz. E

„PRVNÍ ŽIVNOSTENSKÝ SPOLEK VYPOMOC-  
NA POKLADNICE ŘEMESLNIKŮ V BRNĚ,“

Identifikovali jsme také celkem 11 vzorů dekorativních rámečků, z nichž se některé opakují u různých nominálů. Označili jsme je římskými číslicemi I až XI.

vzor  
rámečku Ivzor  
rámečku IIvzor  
rámečku IIIvzor  
rámečku IVvzor  
rámečku Vvzor  
rámečku VIvzor  
rámečku VIIvzor  
rámečku VIIIvzor  
rámečku IXvzor  
rámečku Xvzor  
rámečku XI

Popis a vyobrazení jednotlivých poukázek:



1.I.a - 10 h bílý karton, 63 x 42 mm, tisk černý,  
rámeček vzor I, na R raz. vzor A



1.II - 10 h bílý karton, 62 x 44 mm, tisk černý,  
rámeček vzor II, na R bez raz.



2.I.a - 20 h bílý karton, 64 x 44 mm, tisk černý,  
rámeček vzor I, na R raz. vzor A



2.II.c - 20 h bílý karton, 63 x 42 mm, tisk černý,  
rámeček vzor II, na R raz. vzor C



2.III.a - 20 h bílý karton, 64 x 40 mm, tisk černý,  
rámeček vzor III, na R raz. vzor A



2.IV.a - 20 h. bílý karton, 66 x 47 mm, tisk  
černý, rámeček vzor IV, na R raz. vzor A



1.I.a - 10 h bílý karton, 63 x 42 mm, tisk černý, rámeček vzor I, na R raz. vzor A



3.Va - 50 h bílý karton, 63 x 43 mm, tisk černý, rámeček vzor V, na R raz. vzor A

3.Ve - 50 h bílý karton, 63 x 43 mm, tisk černý, rámeček vzor V, na R raz. vzor E



3.VI.b - 50 h bílý karton, 62 x 44 mm, tisk černý, rámeček vzor VI, na R raz. vzor B



4.I - 1 kor. bílý karton, 65 x 46 mm, tisk černý, rámeček vzor I, na R bez raz.



4.II - 1 K oranžový karton, 62 x 44 mm, tisk černý, rámeček vzor II, na R bez raz.



4.XI - 1 K oranžový karton, 65 x 46 mm, tisk černý, rámeček vzor XI, na R bez raz.



5.I.a - 2 K bílý karton, 64 x 43 mm, tisk černý, rámeček vzor I, na R raz. vzor A

5.I.e - 2 K bílý karton, 64 x 43 mm, tisk černý, rámeček vzor I, na R raz. vzor E



5.I.2.a - 2 K zelený karton, 64 x 43 mm, tisk černý, rámeček vzor I, na R raz. vzor A



5.I.3.a - 2 kor. zelený karton, 62 x 43 mm, tisk černý, rámeček vzor I, na R raz. vzor A



5.VII.c - 2 K zelený karton, 63 x 40 mm, tisk černý, rámeček vzor VII, na R raz. vzor C



6.X - 5 K šedý karton, 64 x 43 mm, tisk černý, rámeček vzor X, (text „zapsané společenstvo s obmezeným ručením“), fialově dotištěná hodnota „K“, na R bez raz.



6.III.a - 5 K bílý karton, 64 x 40 mm, tisk černý, rámeček vzor III, na R raz. vzor A



1.I.a - 10 h bílý karton, 63 x 42 mm, tisk černý, rámeček vzor I, na R raz. vzor A



3.V.a - 50 h bílý karton, 63 x 43 mm, tisk černý, rámeček vzor V, na R raz. vzor A

3.V.e - 50 h bílý karton, 63 x 43 mm, tisk černý, rámeček vzor V, na R raz. vzor E



3.VI.b - 50 h bílý karton, 62 x 44 mm, tisk černý, rámeček vzor VI, na R raz. vzor B



4.I - 1 kor. bílý karton, 65 x 46 mm, tisk černý, rámeček vzor I, na R bez raz.



4.II - 1 K oranžový karton, 62 x 44 mm, tisk černý, rámeček vzor II, na R bez raz.



4.XI - 1 K oranžový karton, 65 x 46 mm, tisk černý, rámeček vzor XI, na R bez raz.

Identifikovali jsme tedy 8 nominálních hodnot 10h, 20h, 50h, 1K, 2K, 5K, 10K a 20K, a 24 variant s různými rámečky. U 50h, 2K, 10 K a 20K jsou dvě varianty s razítky na rubové straně.

Tento soupis nebude zcela jistě kompletní, proto velmi rádi uvítáme jakékoli další doplňující údaje.

**Dalibor Hodeček, Martin Klim**

#### Použitá literatura:

Magdalena Hunčová, přednášky LS 2004/2005 Fakulty sociálně ekonomické Univerzity Jana Evangelisty Purkyně v Ústí nad Labem uveřejněné na internetové adrese <http://fse.1.ujep.cz> pod názvem „Sociální ekonomika a družstevnictví IV.“

Pamětní spis k oslavě pětadvacetiletého trvání potravního spolku Výpomocná pokladnice, zapsaného společenstva s omezeným ručením v Brně, Brno 1888.

Jiří Daněk, Jindřich Holna, Československá nouzová a táborová papírová platidla 1914 – 1945, Praha 2006

Použité prameny: Archiv města Brna, fond K 8 Sdružený fond konzumních, potravních a úsporných družstev a spolků, z. s. s. r. o., inv. č. 68 Výpomocná pokladnice Brno



## Štátovka 20 Ks/1942, série Gg 6, Cg 6

V článku bude venovaná pozornosť dvom špecifickým sériám Gg 6 a Cg 6 dvadsať korunovej štátovky, ktorá bola tlačaná v martinkej Neografii počas druhej svetovej vojny. Julius Sém vo svojej priekopníckej práci *Papírové penize na území Československa\*/ hodnotí toto obdobie nasledovne. „... krátká epizóda Slovenské republiky zanechala po sobe dokonale bankovky s národnými motívami a že Neografia v Turč. Sv. Martině dobre zvládla prvé kroky v bankovkovej grafike.“ Je to pochvalné hodnotenie, no technické nedostatky v práci Neografie sa predsa len vyskytli o čom si povieme bližšie v nasledujúcich riadkoch.*



Ukážka  
nedotlačenej číslice



séria Gg 6 stanovená  
SNB



chyba tlačiarne - séria  
Cg 6

Skúsenosti s tlačou „drobných peňazí papierových“ pracovníci Neografie nemali. Kvalita práce, resp. výstupná podniková kontrola neboli vždy na požadovanej úrovni. Známe sú exempláre s nedotlačenými písmenami a číslicami. Svoju najväčšiu chybu zavinenu nepozornosťou zistila tlačiareň na konci mája 1944. Objavenie chyby nasledovalo až po vytlačení veľkého množstva štátoviek a tak obidve inštitúcie, Národná banka ako aj Ministerstvo financií boli nútené súhlasiť s ich akceptovaním. Série s označením Cg namiesto správnej Gg, boli uvedené do obehu, jednalo sa o 150 tis. kusov. Tento počet, s nesprávne označenou sériou je uvedený vo vytykacom liste banky tlačiarňami zo 17.6.1944.stolařských prací zdarma, věnování pokladny, truhly na mouku aj. V roce 1864 vznikla spolková knihovna.

Dne 19. února 1866 po delších jednáních obdržel spolek od c. k. místodržitelství schválené stanovy, na jejichž základě byla svolána první řádná valná hromada a zvolen nový výbor. Členové současně zahájili rozsáhlé společenské aktivity. K popularizaci svépomocných seskupení přispělo pořádání řady výletů do okolí Brna. V roce 1868 pak Výpomocná pokladnice vyslala deputaci k slavnostnímu položení základního kamene k Národnímu divadlu v Praze a o rok později finančně podpořila stavbu Besedního domu v Brně.

Dne 8. listopadu 1868 koupil spolek od zámečnického mistra Josefa Dvořáka za 16 500 zlatých dům na Jezuitské ulici č. 13 (čp. 12)), který se pak na dlouhá desetiletí stal centrem jeho činnosti. Již od počátku se zde nacházela kromě prodejny a skladu potravin také nálevna piva a vína pro členy. Ti již v tomto období pro odběr zboží používali tzv. „tržební lístky“. Bezplatné obstarávání služeb postupně přestalo být možné, a tak byl za určité procento ze zisku najat skladník a hostinský. Na přelomu let 1870 a 1871 provedl inženýr Florian Zedník zastřešení dvora, a tak spolek získal tolik potřebné místo pro konání valných hromad a zábav.

Velmi bohatým na události byl rok 1871, kdy se Výpomocná pokladnice stala akcionářkou nového cukrovaru ve Šlapanicích. Její členové se v hojném počtu účastnili svěcení praporu brněnského Sokola i německého dělnického vzdělávacího spolku v Brně. Osvětu zajišťovaly přednášky o účetnictví, zdravotnictví a politických

záležitostech dělnictva. Na sklonku roku byla uspořádána sbírka, z jejíhož výnosu se pro děti chudých členů uskutečnila slavnost vánočního stromku. Tuto akci finančně významně podpořil hrabě Egbert Belcredi, velkostatkář v Líšni u Brna. Za své zásluhy byl spolu s dalšími významnými představiteli tehdejšího společenského života JUDr. Aloisem Pražákem a JUDr. Ctiborem Helceletem jmenován čestným členem (všichni uvedení pánové se čestnými členy stali v letech 1871-1873).

Potravní spolek přispíval na různé dobročinné účely. Například v roce 1872 pomohl podpořit postižené velkou povodní v Čechách a též v následujících letech ho nacházíme mezi přispěvateli Matice školské v Brně, Národního divadla v Brně, podporovacího spolku české průmyslové školy v Brně, spolku Červeného kříže v Brně a řady dalších organizací. Pro zajímavost lze uvést, že určitou finanční částku daroval také městské radě v Praze na Brožíkův obraz.

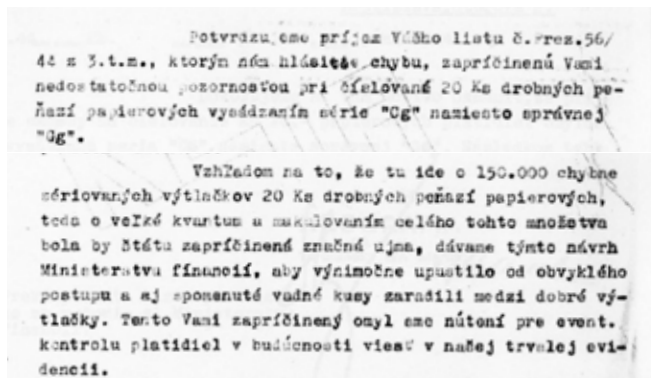

Časť listu Slovenskej národnej banky adresovanej tlačiarňami Neografia

Je to jedna zo vzácných výnimiek, kedy je k dispozícii historický dokument týkajúci sa tlače papierových peňazí a navyiac, je špecifický v tom, že jeho predmetom sú konkrétne série. Zaujímavé bude porovnať oficiálny dobový údaj o množstve vytlačených nesprávnych sérií Cg s dochovaným materiálom. V priloženej tabuľke sú uvedené poradové čísla štátoviek siestej série. Farebne vyznačené sú exempláre s chybou sériou „Cg“ ktoré sa podarilo dohľadať a to od poradového čísla 797013 po 897603. V rámci tohto rozpätia zrejme všetky štátovky boli vytlačené s chybou. Tento predpoklad podporujú ďalšie štyri doložené exempláre s poradovými číslami nachádzajúcimi sa vo vnútri uvedeného rozpätia: Cg 6 801973, 811565, 816319, 894110.

### Tabuľka so sériami Gg 6 a Cg 6

|      |        |        |        |        |
|------|--------|--------|--------|--------|
| Gg 6 | 006748 | 039410 | 109628 | 130392 |
|      | 145442 | 152494 | 162328 | 226795 |
|      | 273488 | 311028 | 354114 | 722630 |
| Cg 6 | 797013 | 801973 | 811565 | 811590 |
|      | 816319 | 854487 | 894109 | 894110 |
|      | 897603 | 952281 |        |        |
| Gg 6 | 907844 | 930946 | 937517 | 940247 |
|      | 945326 |        | 973194 | 978489 |

Cg 6 952281 - falzum

Podľa oficiálneho zdroja, s chybnou sériou Cg bolo vytlačených 150.000 exemplárov, materiálom sa podarilo doložiť existenciu cca 100.000 kusov. Rozdiel je značný. Má to súvis s malým počtom dochovaných štátoviek šiestej série, ktoré boli obehom značne opotrebované \*\*/. Relatívne malé množstvo existujúcich dvadsiatkúrín sa netýka len tejto konkrétnej série, ale aj ďalších sérií z prvého archu Fs 1 – Tm 27\*\*\*/.

V katalógu papierových platidiel spoločnosti Aurea z roku 2022+ je venovaná zaslužená pozornosť sérii Cg 6, ktorá je tam označená ako chybotlač. Vzhľadom k tomu, že série s Cg 6 boli so súhlasom štátnej autority uvedené do obehu, je potrebné ich považovať nie za chybné vytlačené zmetky, ale za samostatnú sériu. Došlo tak ku kurióznemu situácii, že na prvom archu s 27 cedulami, bolo vytlačených 28 sérií! Zberateľsky zaujímavá je aj správne zhotovená séria Gg 6, ktorej bolo vytlačených iba 850 tis. kusov tj. menej o uvedených 150 tis. kusov série Cg 6. V budúcnosti to bude potrebné v katalógoch pre zberateľov zohľadniť.

Nižšie uvedené rozdelenie Gg/Cg, podľa ich poradových čísel je hypotetické, vychádza zo zatiaľ nedostatočného množstva zisteného materiálu a informácie o 150 tis. výtlačkoch s chybou. Počet nesprávne zhotovených sérií uvedený vo výťkacom liste SNB tlačiarne môže byť zaokrúhlený.

|            |                 |
|------------|-----------------|
| série Gg 6 | 000001 - 750000 |
| série Cg 6 | 750000 - 900000 |
| série Gg 6 | 900000 - 999999 |

Na stránkach internetu sa objavila séria Cg 6, ktorá nezapadá do schémy ktorá je uvedená v tomto článku.



Po zistení omylu a vrátení sa k predpísaným Národnou bankou písmeňám Gg (prvý doložený správny exemplár Gg 6 907844 ) by bolo prekvapujúce, keby sa neskôr v tlačiarne dopustili opakovanej chyby.

Počet zistených, síce nesprávnych, ale originálnych sérií s Cg 6 ktorý je v priloženej tabuľke uverejnený, je už viac rokov stabilný, preto pri objavení ďalšieho exempláru, je potrebné držať sa starého dobrého hesla, dva krát merať a raz reť. Pozornosť je potrebné venovať rezu písmen, najmä veľkému písmenu „C“ ako aj výzoru číslice 6. Treba zdôrazniť, že všetky doteraz známe série Cg 6 tvoria ucelený rad následne po sebe idúcich poradových čísel (viď. tabuľku). Obmedzený počet doložených exemplárov série Cg (ale aj Gg) však znamená, že v článku uvedené tvrdenia nie je možné považovať za definitívne, prvá informácia o danej problematike si takýto cieľ ani nekladie.

V každom prípade bude užitočná pre zberateľov zväčšená kópia originálneho výzoru série Cg 6, ktorú uverejňujeme.



Originál  
série Cg 6

\*/ Julius Sém, *Papírové peníze na území Československa 1762-1975*, str. 148, ČNS Hradec Králové, 1977

\*\*/ Zbyšek Šustek, *popredný odborník v oblasti notafílie k problematike 20 Ks píše: „... pri uvádzaní 20 korunáčok do obehu, SNB ponechávala série vyšších čísel ako rezervu obeživa ktorá... ostávala zväčša nevyužitá.“* (Zbyšek Šustek, *Poklad papierových platidiel zo zbierok Ponitrianskeho múzea v Nitre*, Numizmatika č. 25/2015).

\*\*\*/ *Podrobnejšie o sériách 20 Ks/1942 pojednáva článok v časopise Merkur-Revue č. 5/2022*

+/ Pavel Hejzlar, *Papírová platidla na území Čech, Moravy a Slovenska 1900 - 2022*, Aurea 2022.



Stará budova Neografie v Martine

Autor ďakuje za podnety a archívny materiál Petrovi Jaržembovskému a Petrovi Kuscsikovi.

**Štefan Pavúk, vitpavuk@yandex.ru**

# Bankovka Státní banky československé 5 000 Kčs B

Jaroslav Moravec



Skladba československých státovek a bankovek, platných po peněžní reformě z roku 1945, je notoricky známá. Dnes už je všeobecně známo i to, že od konce druhé světové války probíhala (vedle menších změn současných vzorů, motivovaných hlavně nedostatkem jejich zásob a přechodem výroby do Prahy) příprava zcela nových platidel v nominálních hodnotách 10, 20, 50, 100, 500, 1 000 a 5 000 Kčs (původně byla namísto pětitisícikoruny uvažována dvoutisícikoruna, podoba 5 000 Kčs tvaru A je vlastně přepracovaný návrh neuskutečněné 2 000 Kčs A).

U těch, které byly státovkami (10, 20 a 50 Kčs), bylo třeba v průběhu poměrně dlouhé přípravy počítat s výměnou ministra financí a tedy změnou faksimile jeho podpisu, zatímco u těch, které byly bankovkami (100, 500, 1 000 a 5 000 Kčs) zasáhl, zjednodušeně řečeno, do jejich přípravy navíc zánik Národní banky Československé a k 1. červenci 1950 vznik Státní banky československé, která převzala její i mnoho dalších funkcí v centralizujícím se československém bankovníctví.

V různých stádiích přípravy se tak do výtvarných návrhů a tiskařských polotovarů (rytiny, lepty, filmy, tiskové formy) promítala tato změna a připravovaly se „formálně správné“ bankovky s firmou SBČS. Dvě z nich (100 a 1 000 Kčs, resp. se státovkou 20 Kčs vlastně tři hodnoty) již byly sériově vyráběny, dodávány Státní bance a dnes jsou dobře známé jako tzv. nevydané státovky a bankovky emise C. Vedle státovky 10 Kčs, jejíž stav rozpracování lze v zásadě označit jako úplný nátisk před sériovou výrobou, došly bankovky 500 a 5 000 Kčs do stádia pokročilých koláží (tzv. nátiskových montáží), sestavených částečně z neúplných nátisků a částečně z reprodukcí výtvarných návrhů, dotvořených ručními dokresbami. Pokud by byly schváleny, mohla začít příprava definitivních tiskových podkladů a příprava sériové výroby.



Lícni a rubové strany sériově vyráběných, ale nevydaných 1 000 Kčs C, 100 Kčs C a 20 Kčs C.



Licní strana připravené, ale ještě nevyřáběné 10 Kčs B.



Licní a rubová strana připravované 500 Kčs B.

Zatímco pro 500 Kčs byl zvolen originální výtvarný návrh Marie Medvecké a Ctibora Belana s hlavním motivem traktoristky a stavby přehrady, 5 000 Kčs vycházela (stejně jako nevydaná 1 000 Kčs tvaru C) ze své předchůdkyně, tedy obíhající 5 000 Kčs tvaru A. Současně byla sice připravována i definitivní pětitisícikoruna podle originálního výtvarného návrhu, potřeba této hodnoty však nutila banku vydat nejprve vzor jednodušší, jako přechodný.

Na samotném konci roku 1951 vznikla v Tiskárně bankovek Státní banky československé v Praze první varianta nátiskové montáže, předložená ke schválení ministru financí. Aby se bankovka dostatečně lišila od obíhajícího tvaru A, měla být hlavní barva líce zelená nebo modročerná a rubu hnědá. V duchu tehdejší praxe (dny významných státních výročí využívaná jako data uvedená na platidlech) zvolil ministr financí datum 9. května 1952, tedy 7. výročí konce druhé světové války v Evropě resp. v Praze, v tehdejší pojetí označovaného „osvobození Československa sovětskou armádou“.

Paradoxně největším problémem se nakonec ukázal být bankovkový papír, nikoliv ale z hlediska jeho výroby, dodávek či ceny, ale z důvodů formálních či řekněme ideových. Bylo možné použít starší, velmi kvalitní francouzský papír z tisku 1 000 Kč tvaru III z roku 1934, jehož zbytky se v dostatečném množství stále nacházely v zásobách banky, nebo ochrannými prvky méně vybavený papír finský. V papíru francouzském však byl původní vodoznak, tvořený hlavou alegorické Republiky s frýžskou čapkou, a schvalovací aparát řešil vhodnost použití tradičního symbolu svobody a nezávislosti v lidové demokracii, jak se nazýval řád v letech 1948-1960. V roce 1952 proto vznikla ještě druhá varianta nátiskové montáže bez vodoznaku, který je na líci i rubu nahrazen velkým hodnotovým číslem 5000.



Licní a rubová strana připravované 5 000 Kčs B (lic Moravec N 626, rub Moravec N 627).

Řešení této otázky je ukázkou nejasných kompetencí a obav z odlišného názoru přímých i nepřímých nadřízených. Ministr financí Jaroslav Kabeš se s touto otázkou obrátil na náměstka předsedy vlády Jaromíra Dolanského, aby získal stanovisko předsedy vlády Antonína Zápotockého, a dokonce uvažoval, že se v této věci obrátí na prezidenta Klementa Gottwalda.

Je velkým paradoxem, že absence odpovědi na tyto otázky, týkající se použití papíru a barevnosti, byly s velkou pravděpodobností hlavním důvodem, proč se bankovka nedostala podle původního plánu na konci roku 1952 ani na začátku roku následujícího do sériové výroby, a tak ji zastihla utajeně připravená peněžní reforma z roku 1953, po níž její další příprava už neměla smysl.

Jen několik málo existujících kusů nátiskových montáží je tak svědectvím o přípravě nikdy nevyřáběné a nevydané bankovky 5 000 Kčs tvaru B s datem 9. května 1952.

## Popis vyobrazené nátiškové montáže:

|              |                                  |
|--------------|----------------------------------|
| Katalogizace | Moravec N 626 (líc), N 627 (rub) |
| Tvar         | 5 000 Kčs B                      |
| Vzor/Datum   | 9. května 1952                   |

|                 |   |                |   |
|-----------------|---|----------------|---|
| Autor           | upravená 5 000 Kčs A (návrh líce Max Švabinský, rytina Jan Mráček, návrh a provedení rubu Bedřich Fojtášek)   | Signatura      | líc vlevo MAX ŠVABINSKÝ DEL., vpravo JAN MRÁČEK SC., rub vpravo B.FOJTÁŠEK          |
| Rozměr předmětu | líc nelze stanovit (zalepeno v paspartě), sesazen ze čtyř částí (kupon, pruh nad textem, text se státním znakem a dolní pás s portrétem), celkem cca 209x100 mm, rub nelze stanovit (zalepeno v paspartě), cca 212x110 mm   | Rozměr obrazce | líc 171x78 mm (včetně kuponu a signatur), rub 171x78 mm (včetně kuponu a signatury) |
| Materiál        | papír UV matný, bez vodoznaku, bez vláken   |                |   |
| Adjustace       | N 626 a N 627 společně zalepeny do pasparty s lepenkovými zády a kartonovou maskou 280x331 mm   |                |   |
| Popis líce      | <p>jednostranný nátišek hlavního obrazce (bez tisku na kuponu) hlubotiskové části 5 000 Kčs A, barva zelená, tisk z hloubky.</p> <p>Na kuponu série a číslo ručně nakreslené, barva červená a hodnotové číslo 5000 ručně nakreslené, barva tmavozelená, v číslicích zjednodušené ručně nakreslené giloše, barva světlezelená.</p> <p>Uprostřed na malém státním znaku Republiky československé nápis STÁTNÍ BANKA ČESKOSLOVENSKÁ / PĚT TISÍC KORUN / ČESKOSLOVENSKÝCH / PRAHA 9. KVĚTNA 1952 / STÁTNÍ BANKA ČESKOSLOVENSKÁ / dvě faksimile podpisů / PADĚLÁNÍ SE TRESTÁ PODLE ZÁKONA, vpravo v obdélníku poprsí Bedřicha Smetany částečně zleva, nápis BEDŘICH SMETANA 1824-1884, vpravo nahoře a dole dvě hodnotová čísla 5000, dole pás z zavřínových listů a nápis MAX ŠVABINSKÝ DEL. TISKÁRNA BANKOVEK STÁTNÍ BANKY ČESKOSLOVENSKÉ V PRAZE JAN MRÁČEK SC.</p> <p>Nápis STÁTNÍ BANKA ČESKOSLOVENSKÁ ručně nakreslený, (nápis TATO BANKOVKA PLATÍ přelepen papírem a státní znak ručně dokreslen, původní domicil a datum vydání vyškrábány, zaběleny a ručně překresleny na text PRAHA 9. KVĚTNA 1952, prvních pět písmen názvu banky NÁRODNÍ BANKA ČESKOSLOVENSKÁ přelepeno papírem a ručně dokreslena písmena STÁT, původní podpisy přelepeny papírem, státní znak a podpisy Pohl Kováčik ručně nakresleny, trestní pohružka v novém znění PADĚLÁNÍ SE TRESTÁ PODLE ZÁKONA ručně dokreslena, v názvu tiskárny slovo NÁRODNÍ vyškrábáno a ručně dokresleno slovo STÁTNÍ. Ruční kresby zelenou barvou, na některých místech pomocné čáry obyčejnou tužkou a drobné retuše bělobou (září v UV).</p> |                |   |



|            |   |
|------------|---|
| Popis rubu | jednostranný nátišek hlavního obrazce (bez tisku na kuponu) 5 000 Kčs A, barva hnědá, tisk s plochy. Nápis NÁRODNÍ BANKA ČESKOSLOVENSKÁ vystřižen z jiného exempláře a po zkrácení přilepen na prostředek pásu, po stranách přilepeny čárkové ornamenty, první čtyři písmena nápisu vystřižena z jiného exempláře a překolážována na nápis STÁTNÍ BANKA ČESKOSLOVENSKÁ (písmeno T, které se v původním nápisu nevyskytuje, vzniklo pravděpodobně otočením písmene L ze slova ČESKOSLOVENSKÁ a dokreslením pravé části stříšky). Hodnotové číslo 5000 na kuponu ručně dokresleno, barva hnědá. |
| Číslování  | série skládající se ze sériového písmene a dvou sériových čísel, číslo šestimístné, ručně nakreslené jen pro ilustraci, barva červená   |
| Podpis     | Dr Pohl (generální ředitel SBČS JUDr. Otokar Pohl), Kováčik (náměstek generálního ředitele SBČS Ing. Ludovít Kováčik)   |
| Výrobce    | Tiskárna bankovek Státní banky československé, Praha  |
| Exempláře  | A02 032440  |



Detail ruční kresby série.



Detail ruční kresby hodnotového čísla.



Detail ruční kresby nápisu.



Detail zalepení textu a dokreslení státního znaku.



Detail zamalování původního domicilu a data a ruční kresby nového domicilu a data.



Detail zalepení textu a podpisů a dokreslení nového textu a podpisů.



Detail překolázování názvu banky.

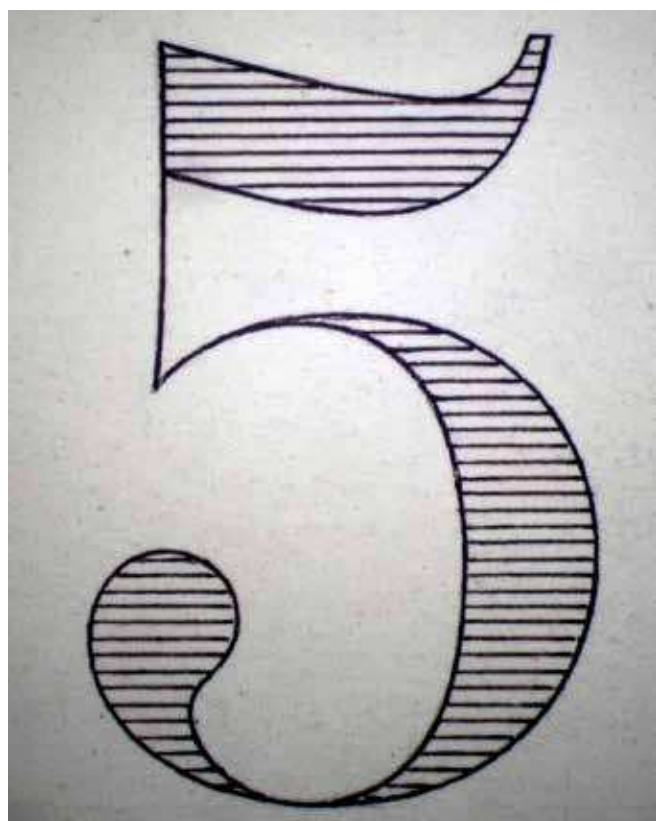

Detail ruční kresby hodnotového čísla.

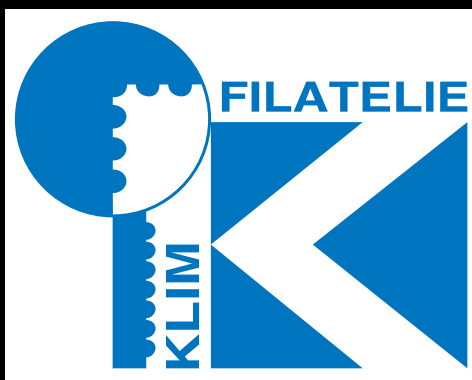

## Filatelie KLIM Brno

Česká 19/21, 602 00 Brno

Tel./fax: 00420 5 4221 1931

e-mail: [risa@filatelie-klim.com](mailto:risa@filatelie-klim.com)



### Pořádáme:

**PRAVIDELNÉ AUKCE POŠTOVNÍCH ZNÁMEK,  
PAPÍROVÝCH PLATIDEL, MINCÍ, VYZNAMENÁNÍ,  
ŘÁDŮ A POHLEDNIC**

**a vykupujeme stále za hotové vzácnější známky,  
celistvosti, mince, bankovky, řády a vyznamenání.**

**[www.filatelie-klim.com](http://www.filatelie-klim.com)**



# PLNÁ MOC | BID FORM

## 85. sálová aukce

Dražba na písemný limit | Absentee bid form

### Zmocnitel | Asignor

|  |  |
|--|--|
| Jméno a příjmení<br>  First name and last<br>name: |  |
| Ulice   Street:                                    |  |
| Město   City:                                      |  |
| PSČ   Postal code:                                 |  |
| Stát   Country:                                    |  |
| Telefon   Telephone:                               |  |
| E-mail   |  |

Zmocňuji FILATELII KLIM, aby pro mne zakoupila co nejvýhodněji, tzn. o jeden příhoz výše než je poslední nejvyšší příhoz (maximálně však za níže uvedené limity), následující aukční losy. Dražební podmínky uveřejněné v aukčním katalogu jsem četl/a a souhlasím s nimi.  
Please bid on my behalf for the following lots within the limits indicated and according to the conditions contained in the catalogue.

### Způsob platby | method of payment

- Osobně | In person  
 Na dobírku (v ČR a SR) | Cash on delivery  
 Převodem | Transfer number

### Nabídka | bids

| Číslo položky   Lot | Limitní cena v Kč*   Top limit in CZK* | Číslo položky   Lot | Limitní cena v Kč*   Top limit in CZK* |
|---------------------|--|---------------------|--|
|                     |  |                     |  |
|                     |  |                     |  |
|                     |  |                     |  |
|                     |  |                     |  |
|                     |  |                     |  |
|                     |  |                     |  |
|                     |  |                     |  |
|                     |  |                     |  |
|                     |  |                     |  |
|                     |  |                     |  |
|                     |  |                     |  |
|                     |  |                     |  |
|                     |  |                     |  |
|                     |  |                     |  |
|                     |  |                     |  |
|                     |  |                     |  |
|                     |  |                     |  |
|                     |  |                     |  |
|                     |  |                     |  |
|                     |  |                     |  |

\* K dosaženým cenám se počítá 19% přírůžka. | \* Buyer's commission od 19%.

Místo a datum | Place and Date

Podpis | Signature

Odešlete na e-mailovou adresu  
aukce@filatelie-klim.com | Send by e-mail to  
aukce@filatelie-klim.com



**Nabídka | bids**

| Číslo položky   Lot | Limitní cena v Kč*   Top limit in CZK* | Číslo položky   Lot | Limitní cena v Kč*   Top limit in CZK* |
|---------------------|--|---------------------|--|
|                     |  |                     |  |
|                     |  |                     |  |
|                     |  |                     |  |
|                     |  |                     |  |
|                     |  |                     |  |
|                     |  |                     |  |
|                     |  |                     |  |
|                     |  |                     |  |
|                     |  |                     |  |
|                     |  |                     |  |
|                     |  |                     |  |
|                     |  |                     |  |
|                     |  |                     |  |
|                     |  |                     |  |
|                     |  |                     |  |
|                     |  |                     |  |
|                     |  |                     |  |
|                     |  |                     |  |
|                     |  |                     |  |
|                     |  |                     |  |
|                     |  |                     |  |
|                     |  |                     |  |
|                     |  |                     |  |
|                     |  |                     |  |
|                     |  |                     |  |
|                     |  |                     |  |
|                     |  |                     |  |
|                     |  |                     |  |
|                     |  |                     |  |
|                     |  |                     |  |
|                     |  |                     |  |
|                     |  |                     |  |
|                     |  |                     |  |
|                     |  |                     |  |
|                     |  |                     |  |
|                     |  |                     |  |
|                     |  |                     |  |
|                     |  |                     |  |
|                     |  |                     |  |
|                     |  |                     |  |
|                     |  |                     |  |

\* K dosaženým cenám se počítá 19% přirážka. | \* Buyer's commission od 19%.

Místo a datum | Place and Date

Podpis | Signature

Odešlete na e-mailovou adresu  
aukce@filatelie-klim.com | Send by e-mail to  
aukce@filatelie-klim.com







# VÝSLEDKOVÁ LISTINA

83. aukce mincí, papírových platidel, řádů a vyznamenání

|      |            |      |           |      |           |
|------|------------|------|-----------|------|-----------|
| 933  | 1 300,00   | 1018 | 1 300,00  | 1104 | 23 000,00 |
| 934  | 2 000,00   | 1019 | 2 800,00  | 1105 | 2 800,00  |
| 935  | 1 300,00   | 1020 | 4 000,00  | 1108 | 1 000,00  |
| 936  | 1 300,00   | 1021 | 10 000,00 | 1109 | 1 000,00  |
| 937  | 4 600,00   | 1022 | 5 800,00  | 1111 | 5 000,00  |
| 938  | 800,00     | 1023 | 800,00    | 1113 | 1 500,00  |
| 939  | 4 400,00   | 1024 | 2 000,00  | 1114 | 2 800,00  |
| 940  | 2 400,00   | 1026 | 1 900,00  | 1115 | 1 500,00  |
| 941  | 6 200,00   | 1027 | 17 500,00 | 1116 | 1 000,00  |
| 942  | 155 000,00 | 1028 | 1 500,00  | 1117 | 6 000,00  |
| 943  | 135 000,00 | 1029 | 2 400,00  | 1118 | 1 000,00  |
| 944  | 195 000,00 | 1030 | 3 200,00  | 1119 | 1 900,00  |
| 945  | 195 000,00 | 1031 | 650,00    | 1120 | 1 300,00  |
| 946  | 230 000,00 | 1032 | 19 000,00 | 1121 | 1 700,00  |
| 947  | 220 000,00 | 1033 | 1 600,00  | 1122 | 1 400,00  |
| 948  | 1 000,00   | 1034 | 800,00    | 1125 | 2 000,00  |
| 949  | 7 000,00   | 1035 | 850,00    | 1126 | 2 400,00  |
| 950  | 6 200,00   | 1036 | 35 000,00 | 1127 | 950,00    |
| 951  | 8 200,00   | 1037 | 6 400,00  | 1128 | 5 200,00  |
| 952  | 13 500,00  | 1038 | 3 200,00  | 1129 | 7 000,00  |
| 953  | 11 500,00  | 1039 | 3 400,00  | 1132 | 1 000,00  |
| 954  | 2 600,00   | 1040 | 30 000,00 | 1133 | 2 600,00  |
| 955  | 3 400,00   | 1041 | 30 000,00 | 1134 | 66 000,00 |
| 956  | 10 500,00  | 1042 | 2 400,00  | 1135 | 2 200,00  |
| 957  | 24 000,00  | 1043 | 14 000,00 | 1136 | 300,00    |
| 958  | 3 000,00   | 1045 | 56 000,00 | 1137 | 2 200,00  |
| 959  | 1 800,00   | 1046 | 64 000,00 | 1138 | 4 200,00  |
| 960  | 1 400,00   | 1047 | 6 200,00  | 1139 | 3 200,00  |
| 961  | 4 600,00   | 1048 | 1 800,00  | 1141 | 2 200,00  |
| 962  | 5 400,00   | 1049 | 3 000,00  | 1143 | 10 000,00 |
| 963  | 18 500,00  | 1050 | 3 200,00  | 1144 | 500,00    |
| 964  | 3 200,00   | 1051 | 58 000,00 | 1154 | 1 500,00  |
| 966  | 5 800,00   | 1052 | 7 000,00  | 1155 | 1 500,00  |
| 967  | 7 400,00   | 1053 | 10 500,00 | 1156 | 700,00    |
| 968  | 9 800,00   | 1054 | 2 800,00  | 1157 | 3 200,00  |
| 969  | 13 500,00  | 1055 | 6 800,00  | 1158 | 3 000,00  |
| 970  | 1 500,00   | 1056 | 76 000,00 | 1160 | 6 200,00  |
| 971  | 4 600,00   | 1057 | 23 000,00 | 1161 | 2 000,00  |
| 972  | 6 000,00   | 1058 | 22 000,00 | 1162 | 1 400,00  |
| 973  | 1 700,00   | 1059 | 17 000,00 | 1163 | 3 600,00  |
| 974  | 2 200,00   | 1060 | 18 500,00 | 1164 | 11 000,00 |
| 975  | 3 200,00   | 1061 | 3 400,00  | 1165 | 13 500,00 |
| 976  | 37 000,00  | 1062 | 4 000,00  | 1166 | 4 800,00  |
| 977  | 31 000,00  | 1063 | 8 000,00  | 1170 | 3 600,00  |
| 978  | 1 000,00   | 1064 | 3 800,00  | 1172 | 1 500,00  |
| 979  | 1 900,00   | 1065 | 4 400,00  | 1174 | 2 800,00  |
| 980  | 500,00     | 1066 | 3 200,00  | 1175 | 1 900,00  |
| 981  | 2 800,00   | 1067 | 4 000,00  | 1176 | 1 800,00  |
| 982  | 110 000,00 | 1068 | 5 200,00  | 1177 | 5 200,00  |
| 983  | 26 000,00  | 1069 | 2 000,00  | 1178 | 1 800,00  |
| 984  | 31 000,00  | 1070 | 6 400,00  | 1179 | 1 800,00  |
| 985  | 5 600,00   | 1071 | 14 500,00 | 1180 | 2 000,00  |
| 986  | 1 200,00   | 1072 | 54 000,00 | 1181 | 1 800,00  |
| 987  | 1 000,00   | 1073 | 8 000,00  | 1182 | 2 000,00  |
| 988  | 12 500,00  | 1074 | 58 000,00 | 1183 | 1 800,00  |
| 989  | 9 800,00   | 1075 | 58 000,00 | 1184 | 1 800,00  |
| 990  | 4 400,00   | 1076 | 4 200,00  | 1185 | 2 000,00  |
| 991  | 5 200,00   | 1077 | 50 000,00 | 1186 | 4 400,00  |
| 992  | 10 500,00  | 1078 | 4 000,00  | 1187 | 4 800,00  |
| 993  | 35 000,00  | 1079 | 2 800,00  | 1188 | 2 000,00  |
| 994  | 20 000,00  | 1080 | 1 000,00  | 1189 | 3 000,00  |
| 995  | 90 000,00  | 1081 | 2 200,00  | 1190 | 1 800,00  |
| 996  | 105 000,00 | 1082 | 4 000,00  | 1191 | 1 800,00  |
| 997  | 40 000,00  | 1083 | 6 000,00  | 1192 | 2 000,00  |
| 998  | 380 000,00 | 1084 | 2 400,00  | 1193 | 3 000,00  |
| 999  | 62 000,00  | 1085 | 2 000,00  | 1194 | 8 400,00  |
| 1001 | 500,00     | 1087 | 1 700,00  | 1195 | 3 200,00  |
| 1002 | 3 000,00   | 1088 | 1 600,00  | 1196 | 3 400,00  |
| 1003 | 2 000,00   | 1089 | 2 400,00  | 1197 | 1 800,00  |
| 1004 | 700,00     | 1090 | 7 000,00  | 1198 | 1 900,00  |
| 1005 | 2 400,00   | 1091 | 7 000,00  | 1200 | 1 500,00  |
| 1006 | 2 800,00   | 1092 | 2 400,00  | 1201 | 6 000,00  |
| 1007 | 4 000,00   | 1093 | 2 800,00  | 1202 | 3 400,00  |
| 1008 | 2 200,00   | 1094 | 5 200,00  | 1203 | 3 000,00  |
| 1009 | 3 600,00   | 1095 | 1 500,00  | 1204 | 24 000,00 |
| 1010 | 2 600,00   | 1096 | 1 800,00  | 1205 | 3 400,00  |
| 1011 | 2 000,00   | 1097 | 1 700,00  | 1206 | 2 800,00  |
| 1012 | 1 600,00   | 1098 | 11 500,00 | 1207 | 3 000,00  |
| 1013 | 5 400,00   | 1099 | 1 900,00  | 1208 | 3 000,00  |
| 1014 | 1 000,00   | 1100 | 3 400,00  | 1210 | 300,00    |
| 1015 | 1 300,00   | 1101 | 2 800,00  | 1212 | 650,00    |
| 1016 | 4 000,00   | 1102 | 17 000,00 |      |           |
| 1017 | 5 200,00   | 1103 | 20 000,00 |      |           |

# Informační systém pro řízení prodeje Software pro online a sálové aukce

- **Informační systém pro zajištění chodu společnosti**  
(adresář, sklad, komisní smlouvy, prodeje, faktury apod.)
- **Moduly pro realizaci sálové aukce**  
(tvorba katalogu, export pro web, sběr předaukčních limitů, dražba v sále, vyhodnocení, fakturace)
- **Moduly pro realizaci online aukce**  
(tvorba aukcí, uživatelé, export na web, sběr dat z webu, fakturace)
- **Modul pro správu obchodů na Aukru**  
- [www.aukrocharger.cz](http://www.aukrocharger.cz)
- **Webové stránky, online galerie, e-shopy**

prodejní galerie · aukční domy · starožitnictví · sběratelé



našim klientům nabízíme dlouhodobou spolupráci a podporu jejich byznysu